DAN COOPER

Albert Weinberg

Le canon de l'espace

DAN COOPER

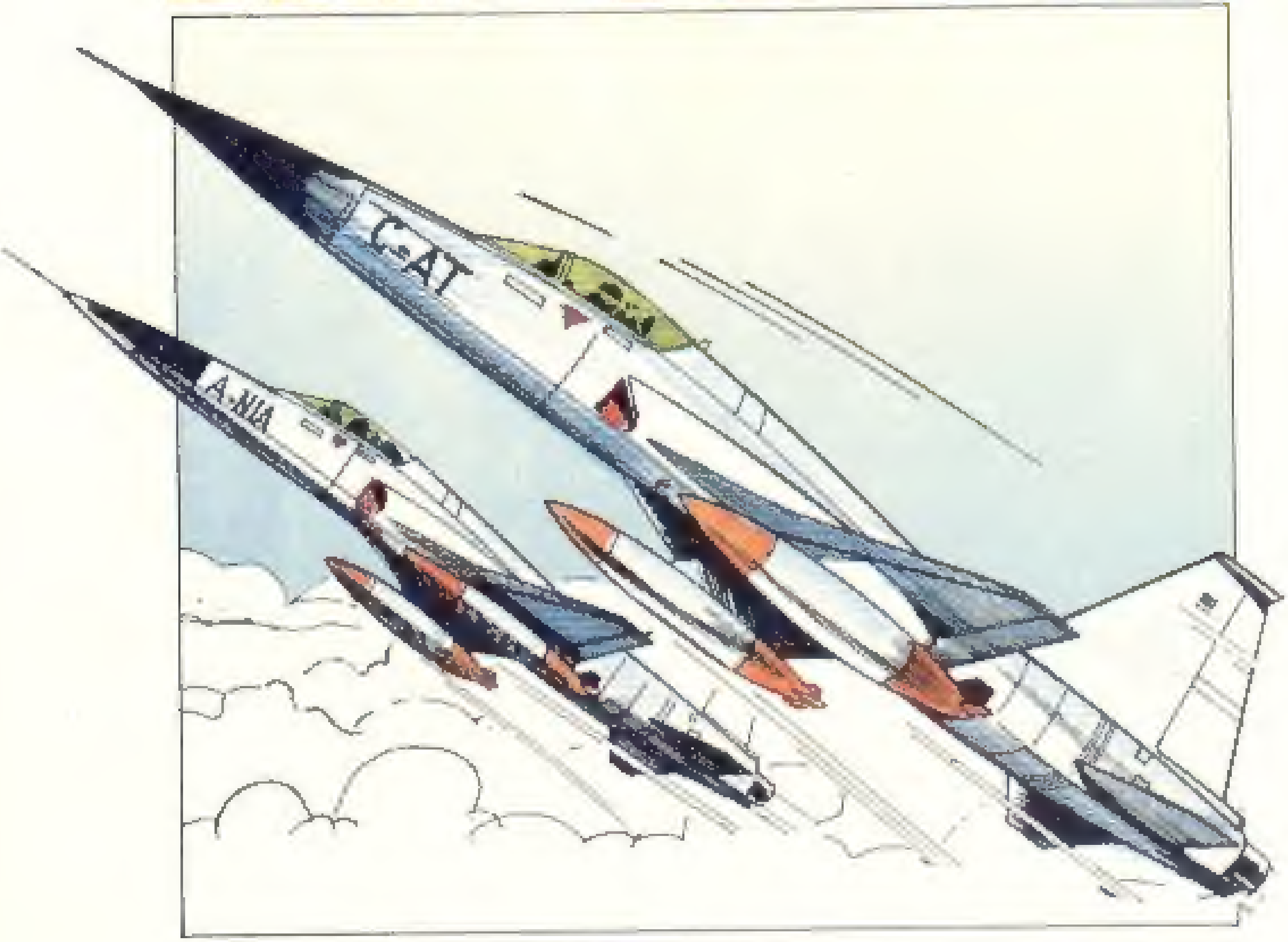

Albert Weinberg

Le canon de l'espace

EDI-3-BD
PARIS

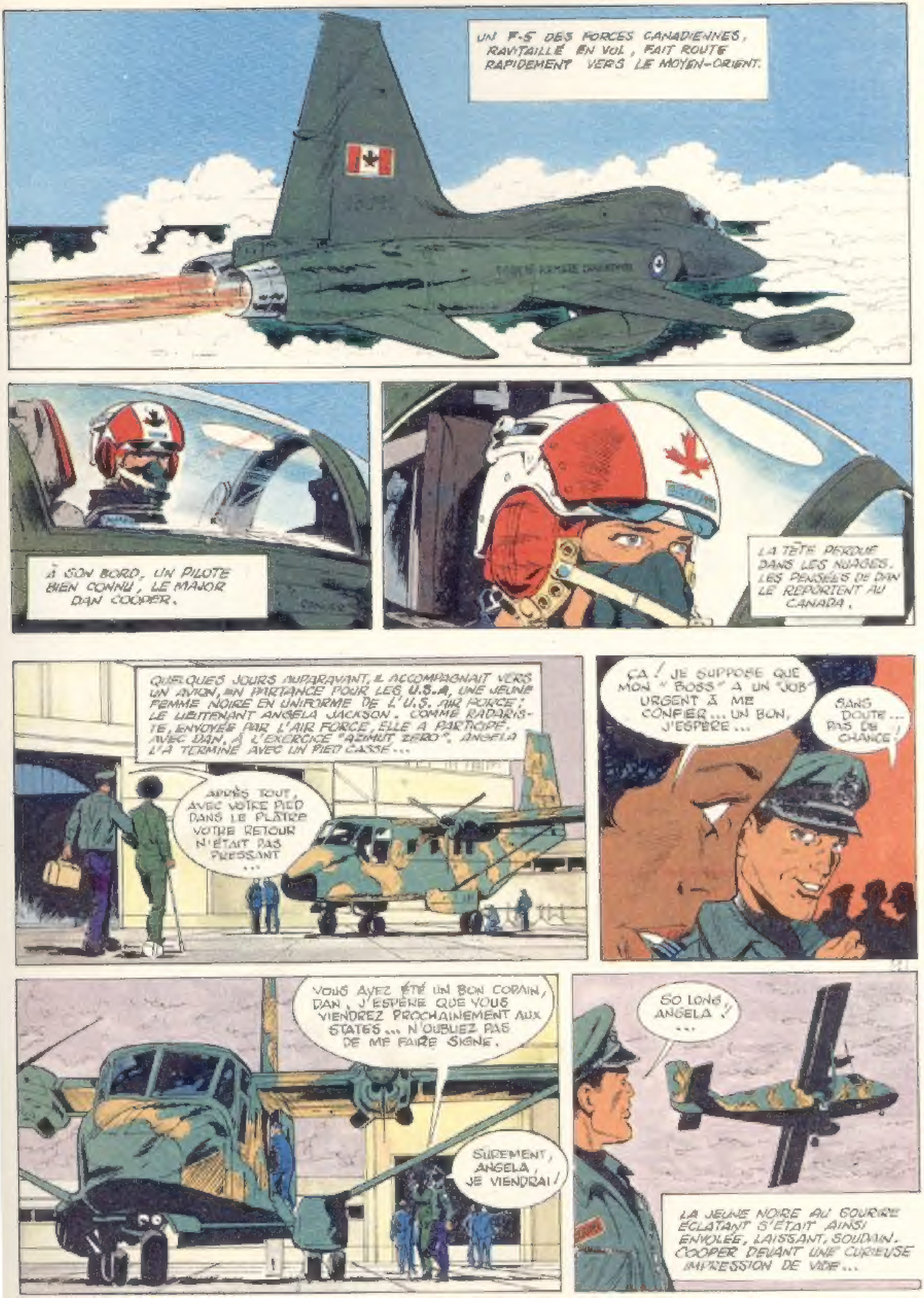
UN F-5 DES FORCES CANADIENNES, RAVITAILLÉ EN VOL, FAIT ROUTE RAPIDEMENT VERS LE MOYEN-ORIENT.
À SON BORD, UN PILOTE BIEN CONNU, LE MAJOR DAN COOPER.
LA TÊTE PERDUE DANS LES NUAGES, LES PENSÉES DE DAN LE REPORTENT AU CANADA.
QUELQUES JOURS AUPARAVANT, IL ACCOMPAGNAIT VERS UN AVION, EN PARTANCE POUR LES U.S.A, UNE JEUNE FEMME NOIRE EN UNIFORME DE L'U.S. AIR FORCE; LE LIEUTENANT ANGELA JACKSON. COMME RADARISTE, ENVOYÉE PAR L'AIR FORCE, ELLE A PARTICIPÉ AVEC DAN, À L'EXERCICE "AZIMUT ZERO". ANGELA L'A TERMINÉ AVEC UN PIED CASSÉ...
APRÈS TOUT, AVEC VOTRE PIED DANS LE PLÂTRE VOTRE RETOUR N'ÉTAIT PAS PRESSANT...
ÇA! JE SUPPOSE QUE MON "BOSS" A UN "JOB" URGENT À ME CONFIER... UN BON, J'ESPÈRE...
SANS DOUTE... PAS DE CHANCE!
VOUS AVEZ ÉTÉ UN BON COPAIN, DAN, J'ESPÈRE QUE VOUS VIENDREZ PROCHAINEMENT AUX STATES... N'OUBLIEZ PAS DE ME FAIRE SIGNE.
SÛREMENT, ANGELA, JE VIENDRAI!
SO LONG ANGELA!...
LA JEUNE NOIRE AU SOURIRE ÉCLATANT S'ÉTAIT AINSI ENVOLÉE, LAISSANT, SOUDAIN, COOPER DEVANT UNE CURIEUSE IMPRESSION DE VIDE...

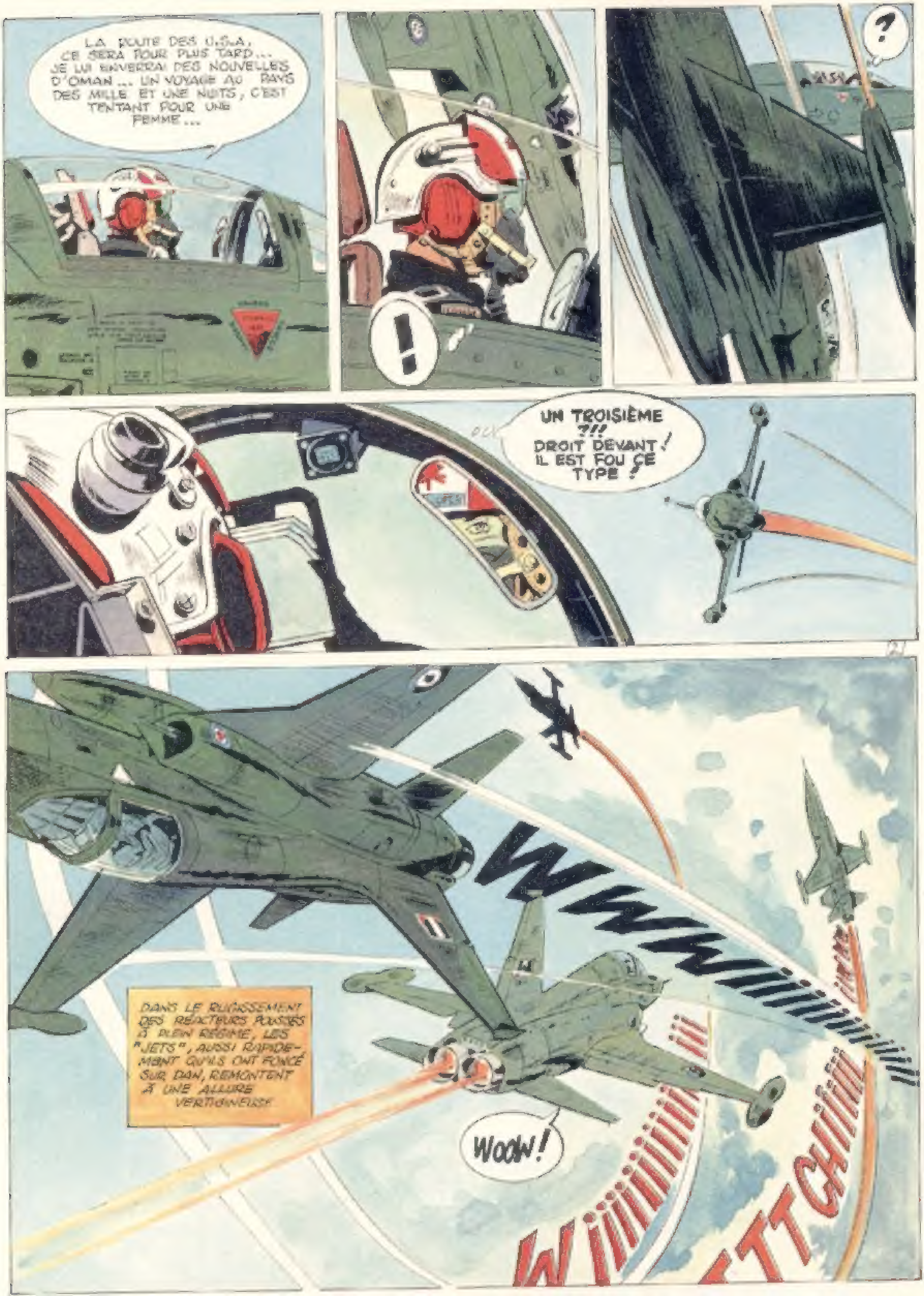
LA ROUTE DES U.S.A, CE SERA POUR PLUS TARD... JE LUI ENVERRAI DES NOUVELLES D'OMAN... UN VOYAGE AU PAYS DES MILLE ET UNE NUITS, C'EST TENTANT POUR UNE FEMME...
!
?
UN TROISIÈME ?!! DROIT DEVANT ! IL EST FOU CE TYPE !
DANS LE RUGISSEMENT DES RÉACTEURS POUSSÉS À PLEIN RÉGIME, LES "JETS", AUSSI RAPIDEMENT QU'ILS ONT FONCÉ SUR DAN, REMONTENT À UNE ALLURE VERTIGINEUSE
WWWWIIIIIIIIIIII
WOOW !
WIIIIIIIIIIITTCHIIII

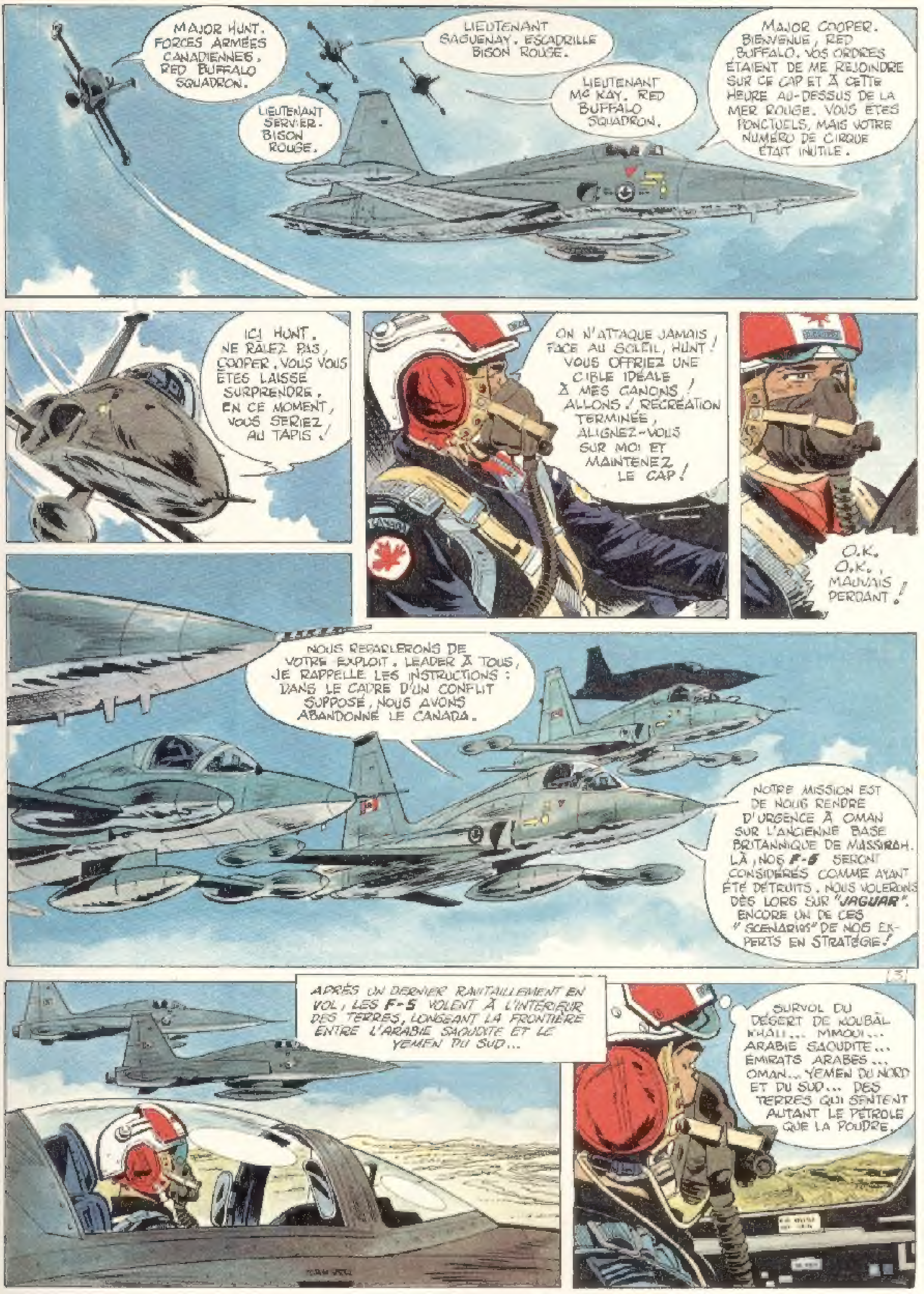
MAJOR HUNT. FORCES ARMÉES CANADIENNES. RED BUFFALO SQUADRON.
LIEUTENANT SAGUENAY. ESCADRILLE BISON ROUGE.
LIEUTENANT SERVIER. BISON ROUGE.
LIEUTENANT Mc KAY. RED BUFFALO SQUADRON.
MAJOR COOPER. BIENVENUE, RED BUFFALO. VOS ORDRES ÉTAIENT DE ME REJOINDRE SUR CE CAP ET À CETTE HEURE AU-DESSUS DE LA MER ROUGE. VOUS ÊTES PONCTUELS, MAIS VOTRE NUMÉRO DE CIRQUE ÉTAIT INUTILE.
ICI HUNT. NE RÂLEZ PAS, COOPER. VOUS VOUS ÊTES LAISSÉ SURPRENDRE. EN CE MOMENT, VOUS SERIEZ AU TAPIS!
ON N'ATTAQUE JAMAIS FACE AU SOLEIL, HUNT! VOUS OFFRIEZ UNE CIBLE IDÉALE À MES CANONS! ALLONS! RÉCRÉATION TERMINÉE, ALIGNEZ-VOUS SUR MOI ET MAINTENEZ LE CAP!
O.K. O.K., MAUVAIS PERDANT!
NOUS REPARLERONS DE VOTRE EXPLOIT. LEADER À TOUS, JE RAPPELLE LES INSTRUCTIONS: DANS LE CADRE D'UN CONFLIT SUPPOSÉ, NOUS AVONS ABANDONNÉ LE CANADA.
NOTRE MISSION EST DE NOUS RENDRE D'URGENCE À OMAN SUR L'ANCIENNE BASE BRITANNIQUE DE MASSIRAH. LÀ, NOS F-5 SERONT CONSIDÉRÉS COMME AYANT ÉTÉ DÉTRUITS. NOUS VOLERONS DÈS LORS SUR "JAGUAR". ENCORE UN DE CES "SCENARIOS" DE NOS EXPERTS EN STRATÉGIE!
APRÈS UN DERNIER RAVITAILLEMENT EN VOL, LES F-5 VOLENT À L'INTÉRIEUR DES TERRES, LONGEANT LA FRONTIÈRE ENTRE L'ARABIE SAOUDITE ET LE YEMEN DU SUD...
SURVOL DU DÉSERT DE ROUBĀL KHALI... MIMOUI... ARABIE SAOUDITE... ÉMIRATS ARABES... OMAN... YEMEN DU NORD ET DU SUD... DES TERRES QUI SENTENT AUTANT LE PÉTROLE QUE LA POUDRE.

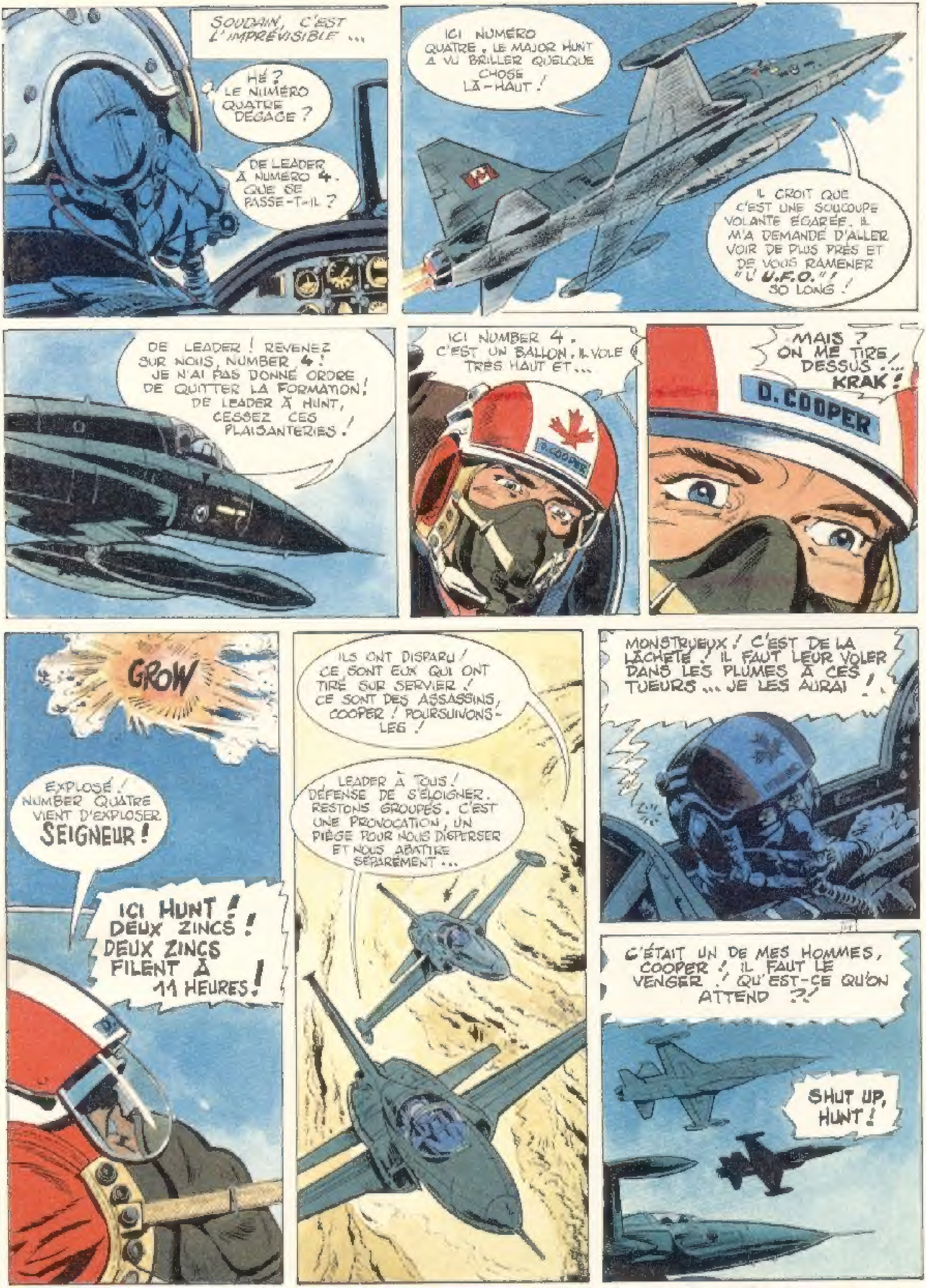
SOUDAIN, C'EST L'IMPRÉVISIBLE ...
HÉ ? LE NUMÉRO QUATRE DÉGAGE ?
DE LEADER À NUMÉRO 4. QUE SE PASSE-T-IL ?
ICI NUMÉRO QUATRE. LE MAJOR HUNT A VU BRILLER QUELQUE CHOSE LÀ-HAUT !
IL CROIT QUE C'EST UNE SOUCOUPE VOLANTE ÉGARÉE. IL M'A DEMANDÉ D'ALLER VOIR DE PLUS PRÈS ET DE VOUS RAMENER "L'U.F.O." ! SO LONG !
DE LEADER ! REVENEZ SUR NOUS, NUMBER 4 ! JE N'AI PAS DONNÉ ORDRE DE QUITTER LA FORMATION ! DE LEADER À HUNT, CESSEZ CES PLAISANTERIES !
ICI NUMBER 4. C'EST UN BALLON. IL VOLE TRÈS HAUT ET ...
D. COOPER
MAIS ? ON ME TIRE DESSUS !... KRAK !
D. COOPER
GROW
EXPLOSÉ ! NUMBER QUATRE VIENT D'EXPLOSER SEIGNEUR !
ICI HUNT ! DEUX ZINCS ! DEUX ZINCS FILENT À 11 HEURES !
ILS ONT DISPARU ! CE SONT EUX QUI ONT TIRÉ SUR SERVIER ! CE SONT DES ASSASSINS, COOPER ! POURSUIVONS-LES !
LEADER À TOUS ! DÉFENSE DE S'ÉLOIGNER. RESTONS GROUPÉS. C'EST UNE PROVOCATION, UN PIÈGE POUR NOUS DISPERSER ET NOUS ABATTRE SÉPARÉMENT ...
MONSTRUEUX ! C'EST DE LA LÂCHETÉ ! IL FAUT LEUR VOLER DANS LES PLUMES À CES TUEURS ... JE LES AURAI !
C'ÉTAIT UN DE MES HOMMES, COOPER ! IL FAUT LE VENGER ! QU'EST-CE QU'ON ATTEND ?!
SHUT UP, HUNT !

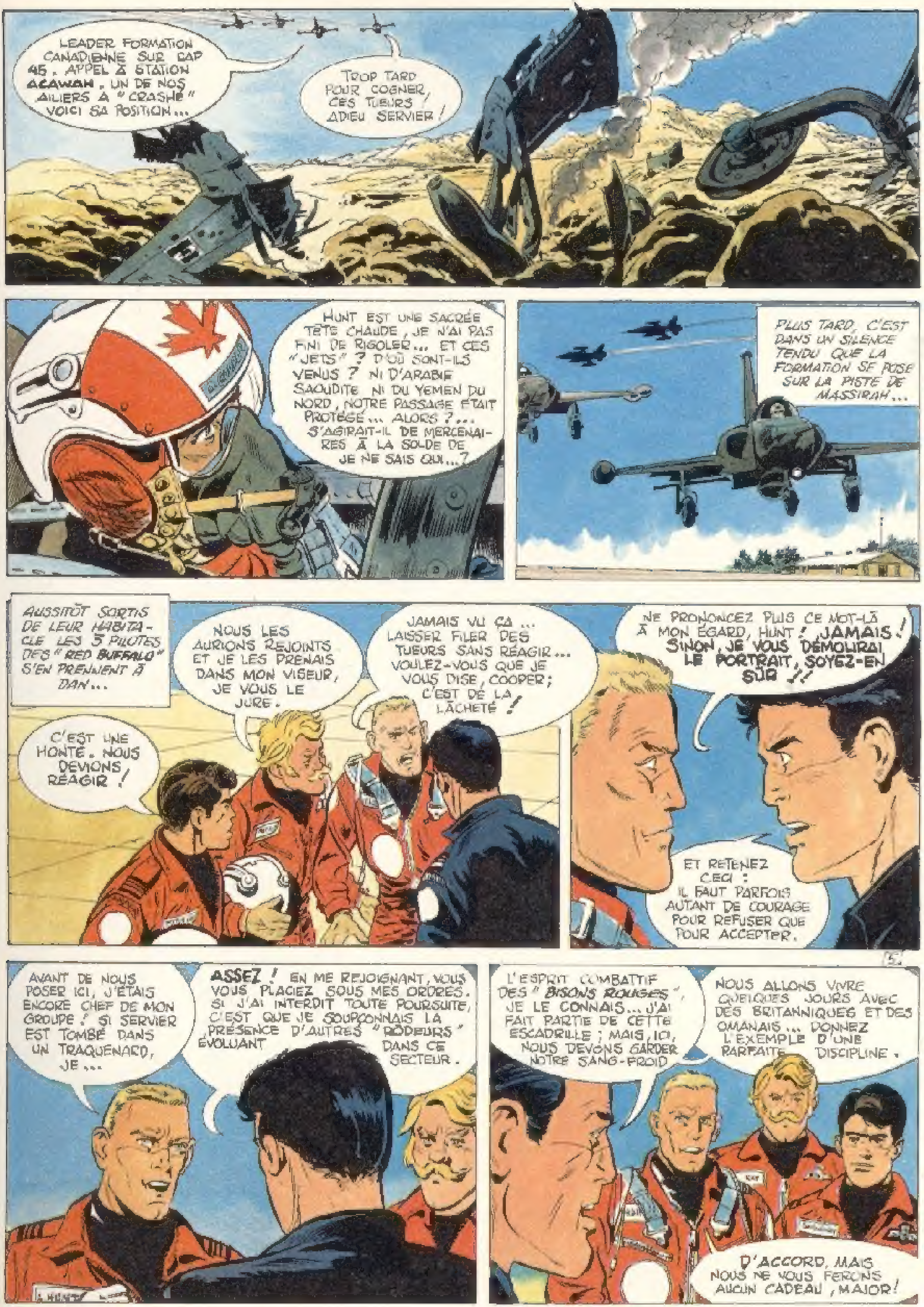
LEADER FORMATION CANADIENNE SUR CAP 45. APPEL À STATION ACAWAH. UN DE NOS AILIERS A "CRASHÉ" VOICI SA POSITION...
TROP TARD POUR COGNER, CES TUEURS ! ADIEU SERVIER !
HUNT EST UNE SACRÉE TÊTE CHAUDE, JE N'AI PAS FINI DE RIGOLER... ET CES "JETS" ? D'OÙ SONT-ILS VENUS ? NI D'ARABIE SAOUDITE NI DU YÉMEN DU NORD, NOTRE PASSAGE ÉTAIT PROTÉGÉ... ALORS ?... S'AGIRAIT-IL DE MERCENAIRES À LA SOLDE DE JE NE SAIS QUI...?
PLUS TARD, C'EST DANS UN SILENCE TENDU QUE LA FORMATION SE POSE SUR LA PISTE DE MASSIRAH...
AUSSITÔT SORTIS DE LEUR HABITACLE LES 3 PILOTES DES "RED BUFFALO" S'EN PRENNENT À DAN...
NOUS LES AURIONS REJOINTS ET JE LES PRENAIS DANS MON VISEUR, JE VOUS LE JURE.
JAMAIS VU ÇA... LAISSER FILER DES TUEURS SANS RÉAGIR... VOULEZ-VOUS QUE JE VOUS DISE, COOPER; C'EST DE LA LÂCHETÉ !
C'EST UNE HONTE. NOUS DEVONS RÉAGIR !
NE PRONONCEZ PLUS CE MOT-LÀ À MON ÉGARD, HUNT ! JAMAIS ! SINON, JE VOUS DÉMOLIRAI LE PORTRAIT, SOYEZ-EN SÛR !!
ET RETENEZ CECI : IL FAUT PARFOIS AUTANT DE COURAGE POUR REFUSER QUE POUR ACCEPTER.
AVANT DE NOUS POSER ICI, J'ÉTAIS ENCORE CHEF DE MON GROUPE ! SI SERVIER EST TOMBÉ DANS UN TRAQUENARD, JE...
ASSEZ ! EN ME REJOIGNANT, VOUS VOUS PLACIEZ SOUS MES ORDRES. SI J'AI INTERDIT TOUTE POURSUITE, C'EST QUE JE SOUPÇONNAIS LA PRÉSENCE D'AUTRES "RÔDEURS" ÉVOLUANT DANS CE SECTEUR.
L'ESPRIT COMBATTIF DES "BISONS ROUGES", JE LE CONNAIS... J'AI FAIT PARTIE DE CETTE ESCADRILLE ; MAIS, ICI, NOUS DEVONS GARDER NOTRE SANG-FROID
NOUS ALLONS VIVRE QUELQUES JOURS AVEC DES BRITANNIQUES ET DES OMANAIS... DONNEZ L'EXEMPLE D'UNE PARFAITE DISCIPLINE.
D'ACCORD, MAIS NOUS NE VOUS FERONS AUCUN CADEAU, MAJOR !
L. HUNT

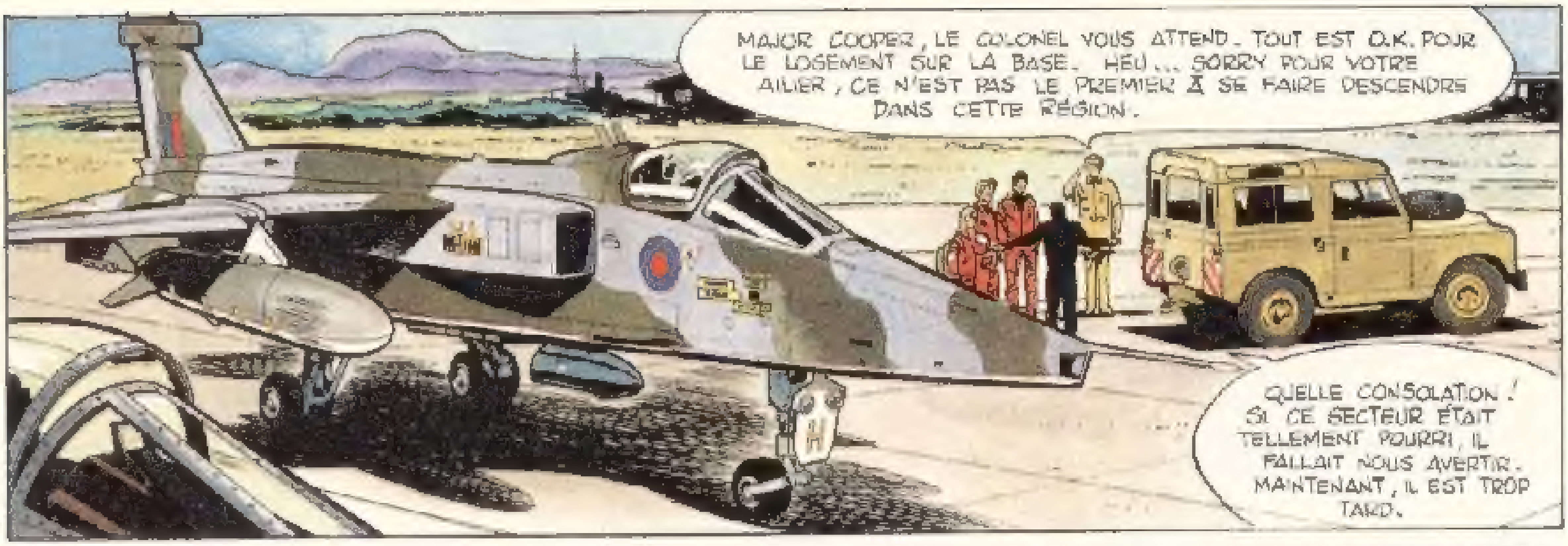
MAJOR COOPER, LE COLONEL VOUS ATTEND. TOUT EST O.K. POUR LE LOGEMENT SUR LA BASE. HEU... SORRY POUR VOTRE AILIER, CE N'EST PAS LE PREMIER À SE FAIRE DESCENDRE DANS CETTE RÉGION.
QUELLE CONSOLATION ! SI CE SECTEUR ÉTAIT TELLEMENT POURRI, IL FALLAIT NOUS AVERTIR. MAINTENANT, IL EST TROP TARD.

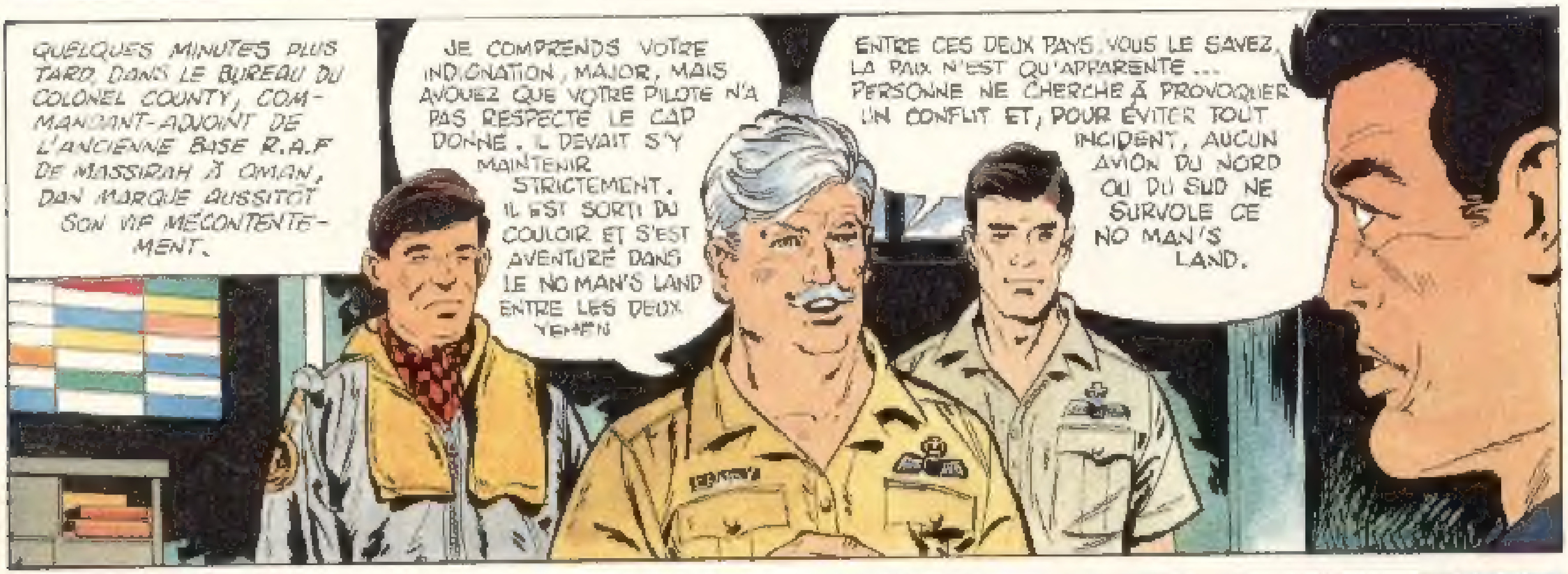
QUELQUES MINUTES PLUS TARD DANS LE BUREAU DU COLONEL COUNTY, COMMANDANT-ADJOINT DE L'ANCIENNE BASE R.A.F DE MASSIRAH À OMAN, DAN MARQUE AUSSITÔT SON VIF MÉCONTENTEMENT.
JE COMPRENDS VOTRE INDIGNATION, MAJOR, MAIS AVOUEZ QUE VOTRE PILOTE N'A PAS RESPECTÉ LE CAP DONNÉ. IL DEVAIT S'Y MAINTENIR STRICTEMENT. IL EST SORTI DU COULOIR ET S'EST AVENTURÉ DANS LE NO MAN'S LAND ENTRE LES DEUX YEMEN
ENTRE CES DEUX PAYS, VOUS LE SAVEZ, LA PAIX N'EST QU'APPARENTE... PERSONNE NE CHERCHE À PROVOQUER UN CONFLIT ET, POUR ÉVITER TOUT INCIDENT, AUCUN AVION DU NORD OU DU SUD NE SURVOLE CE NO MAN'S LAND.
COUNTY

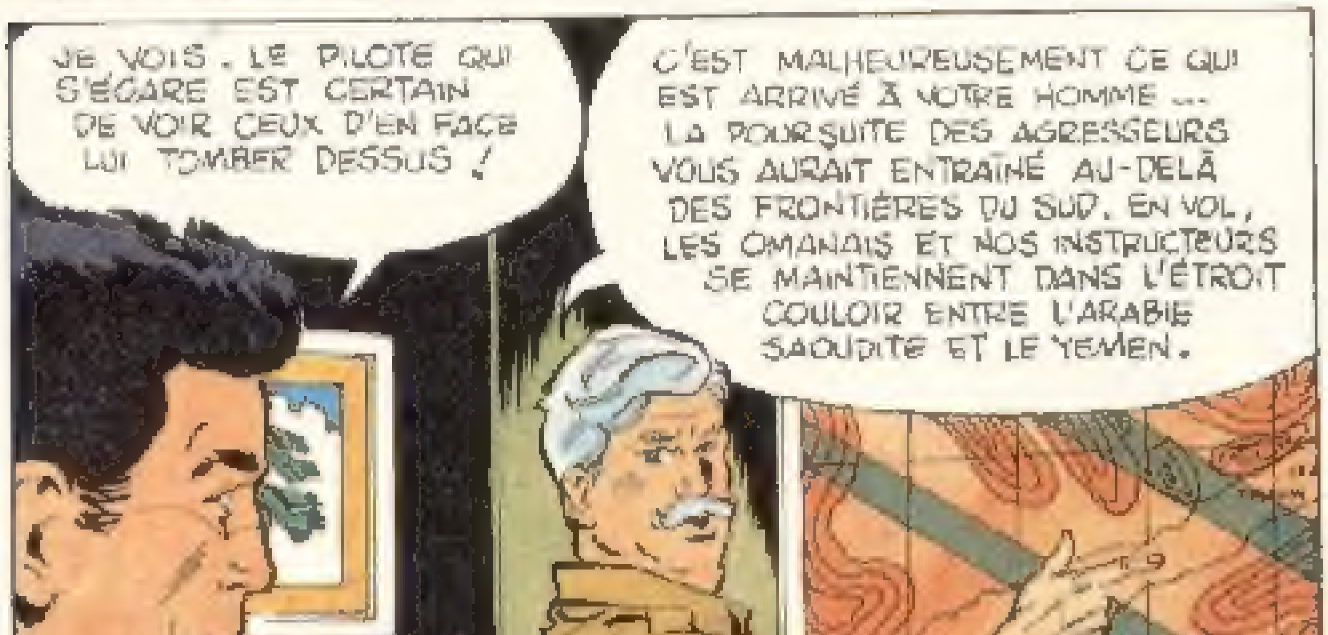
JE VOIS. LE PILOTE QUI S'ÉGARE EST CERTAIN DE VOIR CEUX D'EN FACE LUI TOMBER DESSUS !
C'EST MALHEUREUSEMENT CE QUI EST ARRIVÉ À VOTRE HOMME... LA POURSUITE DES AGRESSEURS VOUS AURAIT ENTRAÎNÉ AU-DELÀ DES FRONTIÈRES DU SUD. EN VOL, LES OMANAIS ET NOS INSTRUCTEURS SE MAINTIENNENT DANS L'ÉTROIT COULOIR ENTRE L'ARABIE SAOUDITE ET LE YEMEN.

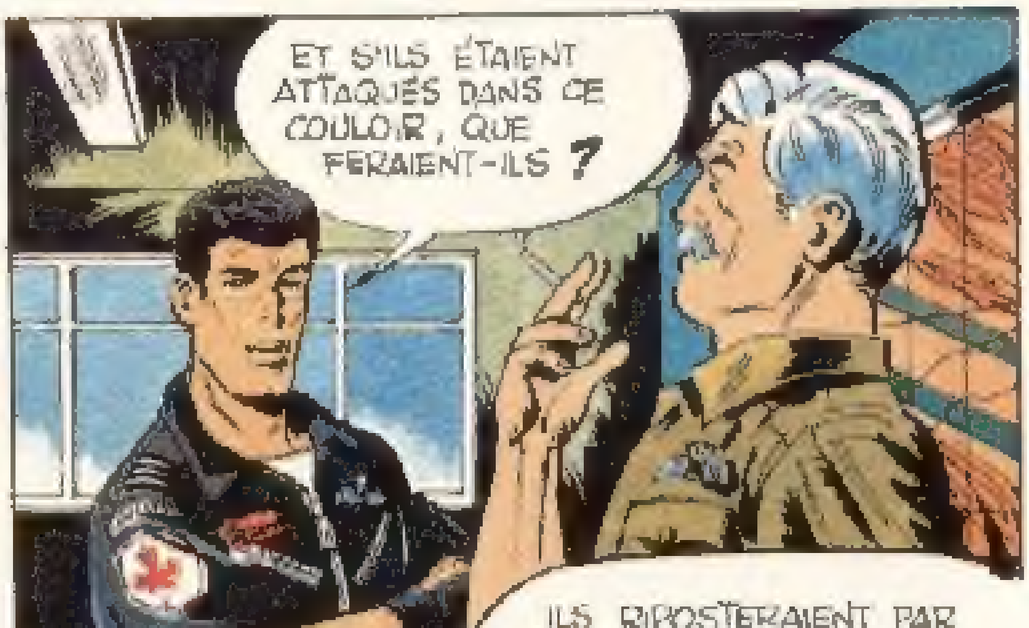
ET S'ILS ÉTAIENT ATTAQUÉS DANS CE COULOIR, QUE FERAIENT-ILS ?
ILS RIPOSTERAIENT PAR UN TIR DE MISSILES À LONG RAYON D'ACTION, CE QUI ÉVITERAIT UNE VIOLATION DE FRONTIÈRE.

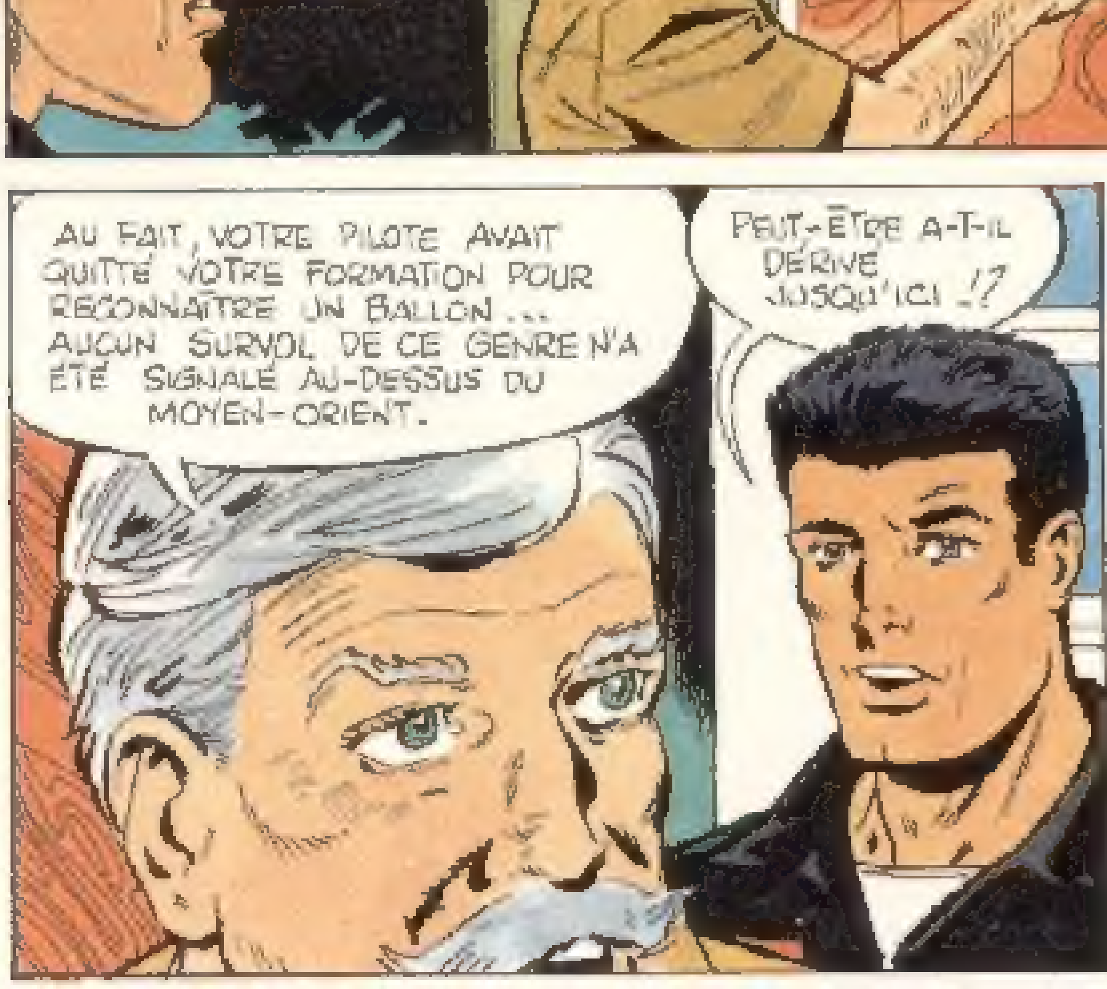
AU FAIT, VOTRE PILOTE AVAIT QUITTÉ VOTRE FORMATION POUR RECONNAÎTRE UN BALLON... AUCUN SURVOL DE CE GENRE N'A ÉTÉ SIGNALÉ AU-DESSUS DU MOYEN-ORIENT.
PEUT-ÊTRE A-T-IL DÉRIVÉ JUSQU'ICI !?

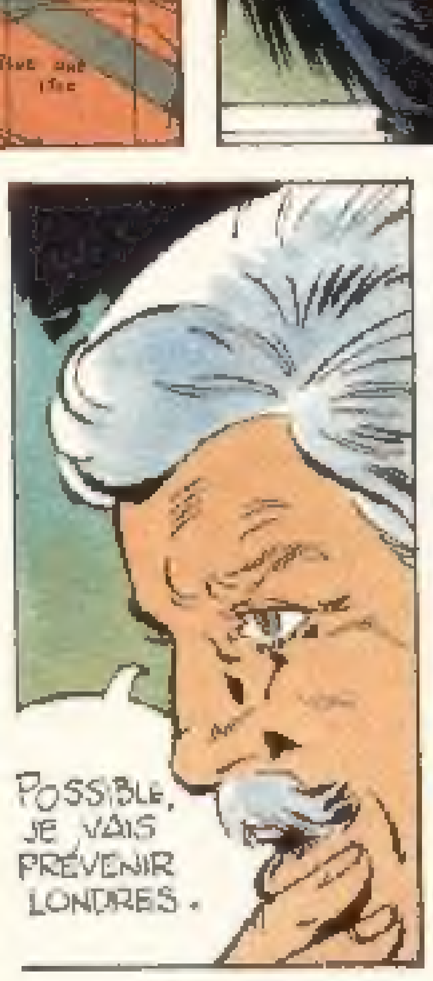
POSSIBLE. JE VAIS PRÉVENIR LONDRES.

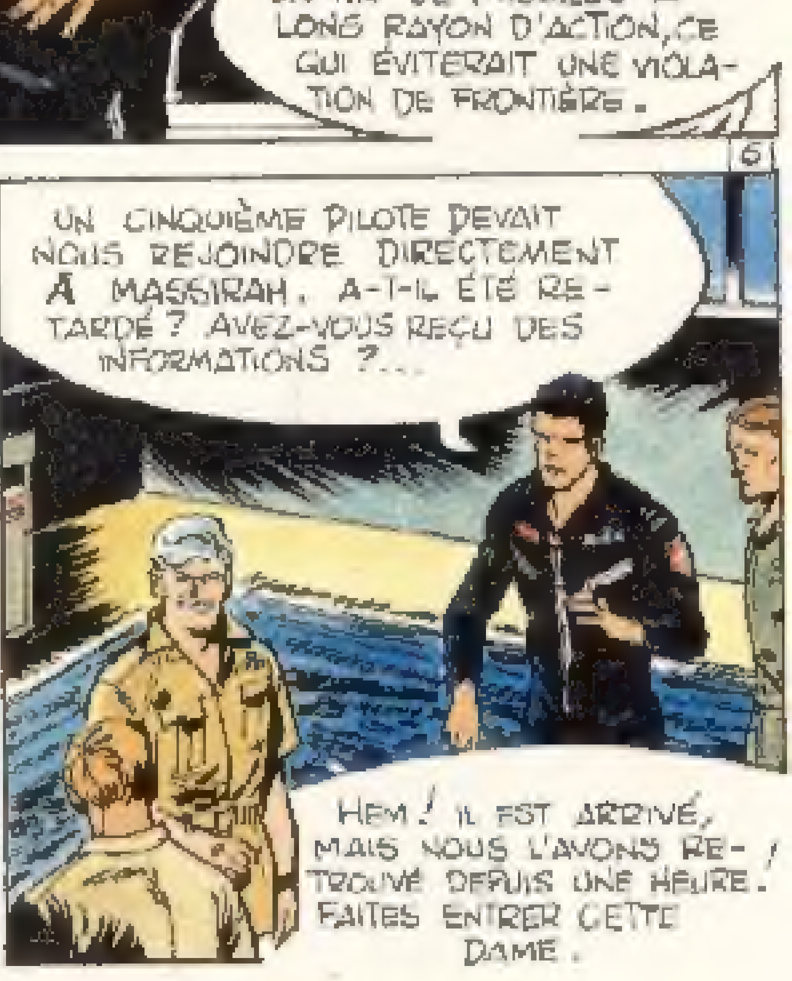
UN CINQUIÈME PILOTE DEVAIT NOUS REJOINDRE DIRECTEMENT À MASSIRAH. A-T-IL ÉTÉ RETARDÉ ? AVEZ-VOUS REÇU DES INFORMATIONS ?...
HEM ! IL EST ARRIVÉ, MAIS NOUS L'AVONS RETROUVÉ DEPUIS UNE HEURE ! FAITES ENTRER CETTE DAME.

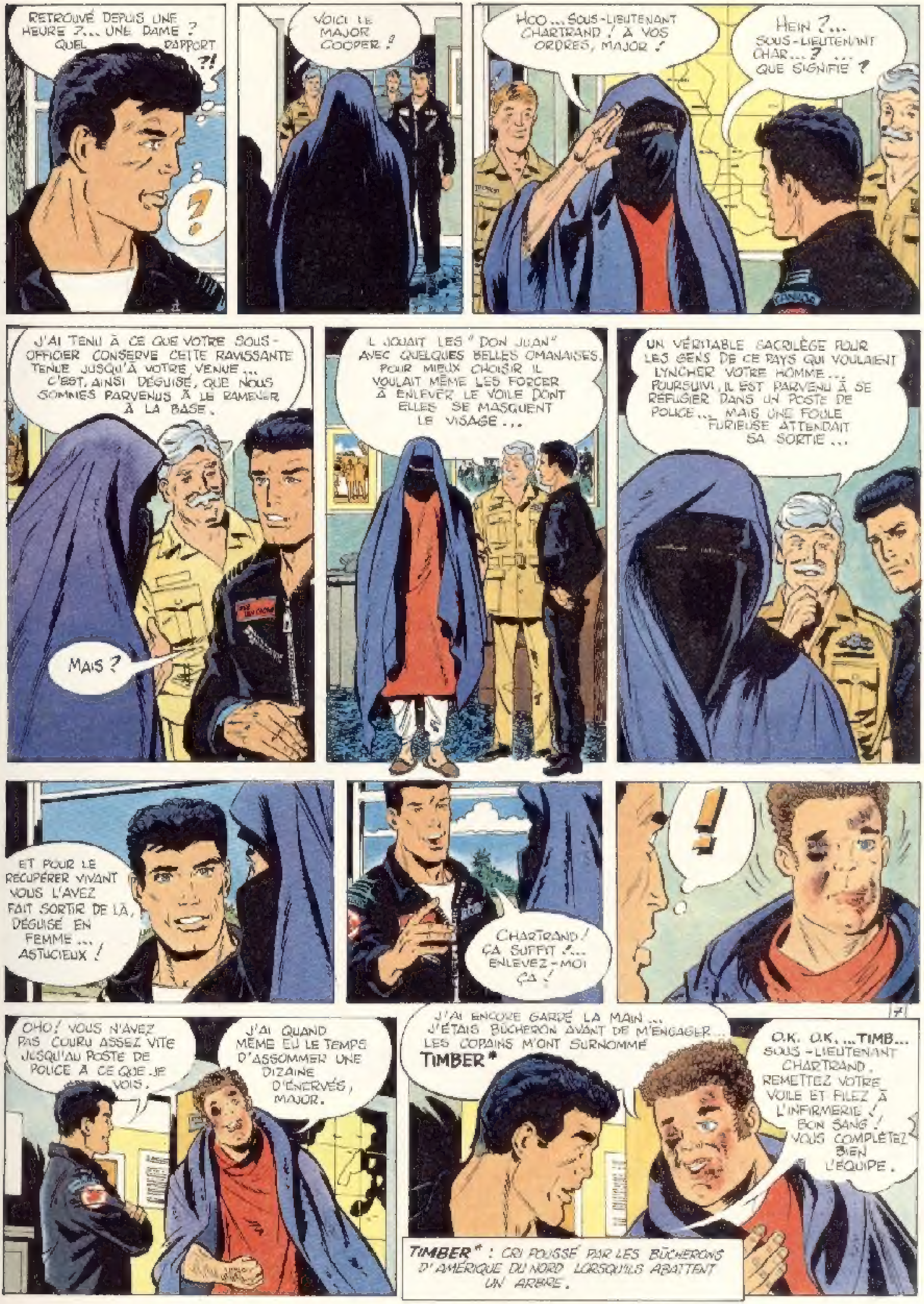
RETROUVÉ DEPUIS UNE HEURE ?... UNE DAME ? QUEL RAPPORT ?!
?
VOICI LE MAJOR COOPER !
HOO... SOUS-LIEUTENANT CHARTRAND ! À VOS ORDRES, MAJOR !
HEIN ?... SOUS-LIEUTENANT CHAR...? ... QUE SIGNIFIE ?
J'AI TENU À CE QUE VOTRE SOUS-OFFICIER CONSERVE CETTE RAVISSANTE TENUE JUSQU'À VOTRE VENUE... C'EST AINSI DÉGUISÉ, QUE NOUS SOMMES PARVENUS À LE RAMENER À LA BASE.
MAIS ?
IL JOUAIT LES "DON JUAN" AVEC QUELQUES BELLES OMANAISES. POUR MIEUX CHOISIR IL VOULAIT MÊME LES FORCER À ENLEVER LE VOILE DONT ELLES SE MASQUENT LE VISAGE...
UN VÉRITABLE SACRILÈGE POUR LES GENS DE CE PAYS QUI VOULAIENT LYNCHER VOTRE HOMME... POURSUIVI, IL EST PARVENU À SE RÉFUGIER DANS UN POSTE DE POLICE... MAIS UNE FOULE FURIEUSE ATTENDAIT SA SORTIE...
ET POUR LE RÉCUPÉRER VIVANT VOUS L'AVEZ FAIT SORTIR DE LÀ, DÉGUISÉ EN FEMME... ASTUCIEUX !
CHARTRAND ! ÇA SUFFIT !... ENLEVEZ-MOI ÇA !
!
OHO ! VOUS N'AVEZ PAS COURU ASSEZ VITE JUSQU'AU POSTE DE POLICE À CE QUE JE VOIS.
J'AI QUAND MÊME EU LE TEMPS D'ASSOMMER UNE DIZAINE D'ÉNERVÉS, MAJOR.
J'AI ENCORE GARDÉ LA MAIN... J'ÉTAIS BÛCHERON AVANT DE M'ENGAGER... LES COPAINS M'ONT SURNOMMÉ TIMBER*
O.K. O.K. ...TIMB... SOUS-LIEUTENANT CHARTRAND. REMETTEZ VOTRE VOILE ET FILEZ À L'INFIRMERIE ! BON SANG ! VOUS COMPLÉTEZ BIEN L'ÉQUIPE.

TIMBER : CRI POUSSÉ PAR LES BÛCHERONS D'AMÉRIQUE DU NORD LORSQU'ILS ABATTENT UN ARBRE.*

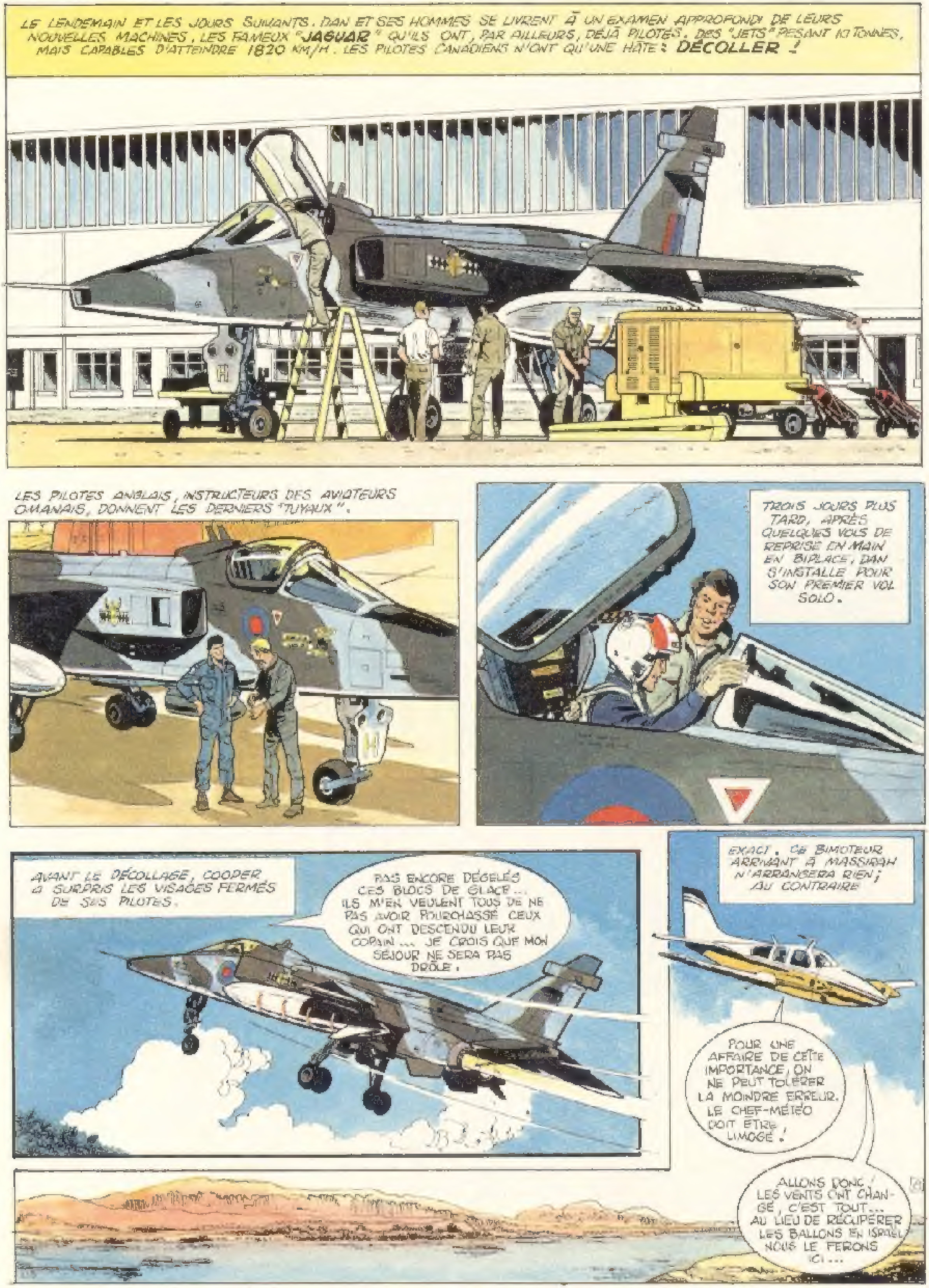
LE LENDEMAIN ET LES JOURS SUIVANTS, DAN ET SES HOMMES SE LIVRENT À UN EXAMEN APPROFONDI DE LEURS NOUVELLES MACHINES, LES FAMEUX "JAGUAR" QU'ILS ONT, PAR AILLEURS, DÉJÀ PILOTÉS. DES "JETS" PESANT 10 TONNES, MAIS CAPABLES D'ATTEINDRE 1820 KM/H. LES PILOTES CANADIENS N'ONT QU'UNE HÂTE : DÉCOLLER !
LES PILOTES ANGLAIS, INSTRUCTEURS DES AVIATEURS OMANAIS, DONNENT LES DERNIERS "TUYAUX".
TROIS JOURS PLUS TARD, APRÈS QUELQUES VOLS DE REPRISE EN MAIN EN BIPLACE, DAN S'INSTALLE POUR SON PREMIER VOL SOLO.
AVANT LE DÉCOLLAGE, COOPER A SURPRIS LES VISAGES FERMÉS DE SES PILOTES.
PAS ENCORE DÉGELÉS CES BLOCS DE GLACE... ILS M'EN VEULENT TOUS DE NE PAS AVOIR POURCHASSÉ CEUX QUI ONT DESCENDU LEUR COPAIN... JE CROIS QUE MON SÉJOUR NE SERA PAS DRÔLE.
EXACT. CE BIMOTEUR ARRIVANT À MASSIRAH N'ARRANGERA RIEN ; AU CONTRAIRE
POUR UNE AFFAIRE DE CETTE IMPORTANCE, ON NE PEUT TOLÉRER LA MOINDRE ERREUR. LE CHEF-MÉTÉO DOIT ÊTRE LIMOGÉ !
ALLONS DONC ! LES VENTS ONT CHANGÉ, C'EST TOUT... AU LIEU DE RÉCUPÉRER LES BALLONS EN ISRAËL NOUS LE FERONS ICI...

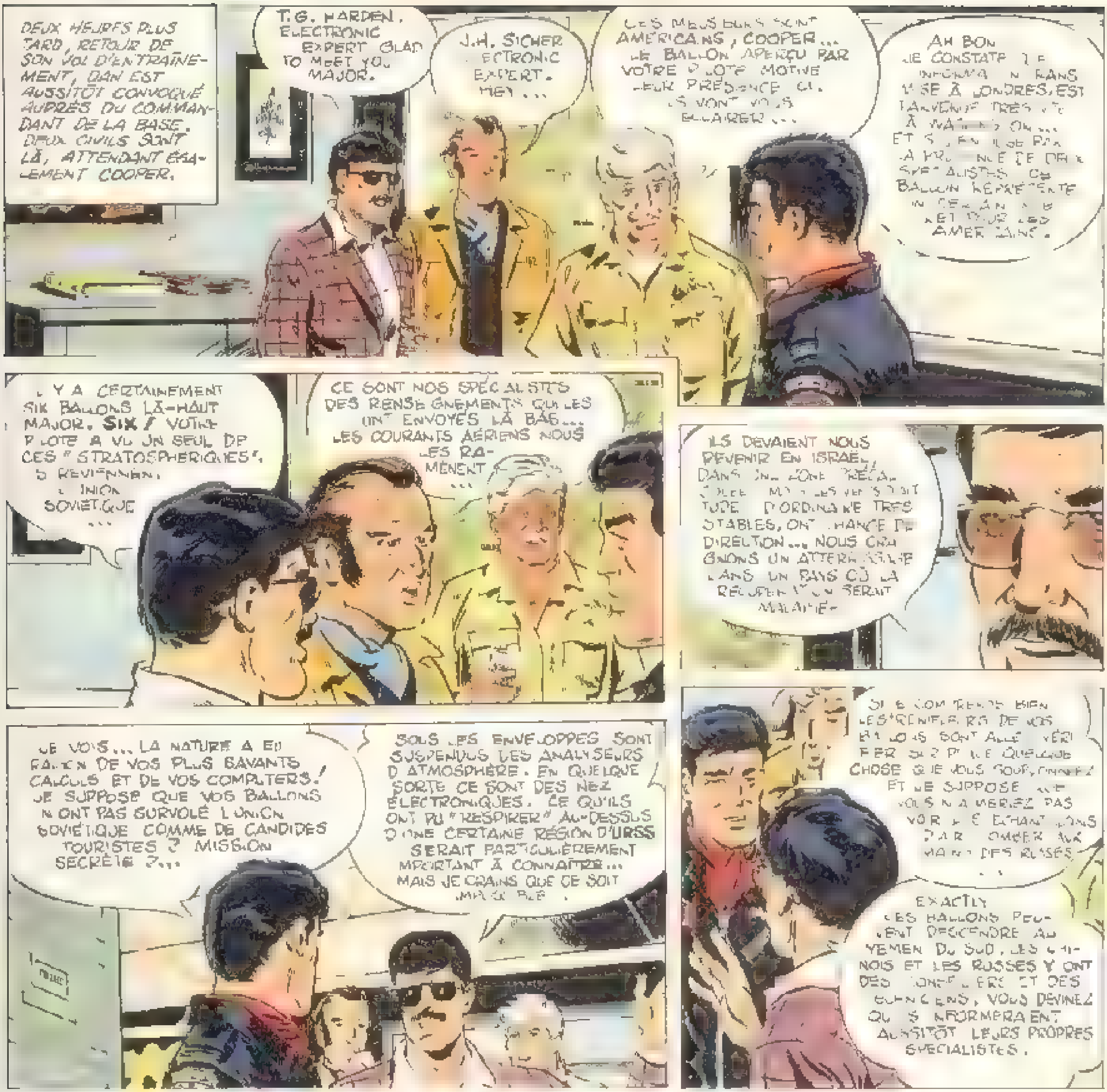
DEUX HEURES PLUS TARD, RETOUR DE SON VOL D'ENTRAÎNEMENT, DAN EST AUSSITÔT CONVOQUÉ AUPRÈS DU COMMANDANT DE LA BASE. DEUX CIVILS SONT LÀ, ATTENDANT ÉGALEMENT COOPER.
T.G. HARDEN, ELECTRONIC EXPERT. GLAD TO MEET YOU, MAJOR.
J.H. SICHER ELECTRONIC EXPERT. HEY ...
CES MESSIEURS SONT AMÉRICAINS, COOPER ... LE BALLON APERÇU PAR VOTRE PILOTE MOTIVE LEUR PRÉSENCE ICI. ILS VONT VOUS ÉCLAIRER ...
AH BON JE CONSTATE QUE L'INFORMATION TRANSMISE À LONDRES EST PARVENUE TRÈS VITE À WASHINGTON ... ET SI J'EN JUGE PAR LA PRÉSENCE DE DEUX SPÉCIALISTES, CE BALLON REPRÉSENTE UN CERTAIN INTÉRÊT POUR LES AMÉRICAINS.
IL Y A CERTAINEMENT SIX BALLONS LÀ-HAUT MAJOR. **SIX !** VOTRE PILOTE A VU UN SEUL DE CES "STRATOSPHÉRIQUES", ILS REVIENNENT D'UNION SOVIÉTIQUE ...
CE SONT NOS SPÉCIALISTES DES RENSEIGNEMENTS QUI LES ONT ENVOYÉS LÀ-BAS ... LES COURANTS AÉRIENS NOUS LES RAMÈNENT ...
ILS DEVAIENT NOUS REVENIR EN ISRAËL, DANS UNE ZONE PRÉCALCULÉE ... MAIS LES VENTS D'ALTITUDE, D'ORDINAIRE TRÈS STABLES, ONT CHANGÉ DE DIRECTION ... NOUS CRAIGNONS UN ATTERRISSAGE DANS UN PAYS OÙ LA RÉCUPÉRATION SERAIT MALAISÉE.
JE VOIS ... LA NATURE A EU RAISON DE VOS PLUS SAVANTS CALCULS ET DE VOS COMPUTERS ! JE SUPPOSE QUE VOS BALLONS N'ONT PAS SURVOLÉ L'UNION SOVIÉTIQUE COMME DE CANDIDES TOURISTES ? MISSION SECRÈTE ?...
SOUS LES ENVELOPPES SONT SUSPENDUS DES ANALYSEURS D'ATMOSPHÈRE. EN QUELQUE SORTE CE SONT DES NEZ ÉLECTRONIQUES. CE QU'ILS ONT PU "RESPIRER" AU-DESSUS D'UNE CERTAINE RÉGION D'URSS SERAIT PARTICULIÈREMENT IMPORTANT À CONNAÎTRE ... MAIS JE CRAINS QUE CE SOIT IMPOSSIBLE.
SI JE COMPRENDS BIEN LES "RENIFLEURS" DE VOS BALLONS SONT ALLÉS VÉRIFIER SUR PLACE QUELQUE CHOSE QUE VOUS SOUPÇONNEZ ET JE SUPPOSE QUE VOUS N'AIMERIEZ PAS VOIR LES ÉCHANTILLONS PAR TOMBER AUX MAINS DES RUSSES ...
EXACTLY. LES BALLONS PEUVENT DESCENDRE AU YÉMEN DU SUD, LES CHINOIS ET LES RUSSES Y ONT DES CONSEILLERS ET DES TECHNICIENS, VOUS DEVINEZ QU'ILS INFORMERAIENT AUSSITÔT LEURS PROPRES SPÉCIALISTES.

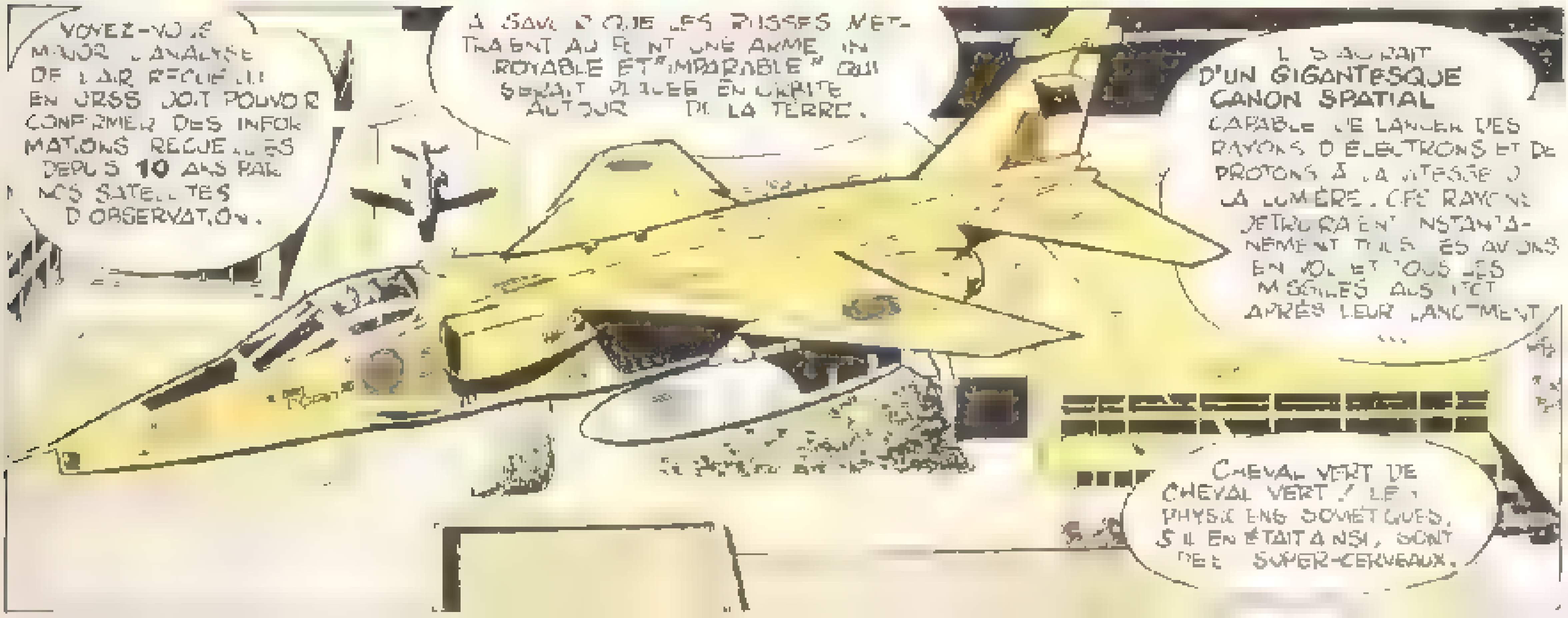
VOYEZ-VOUS MAJOR, L'ANALYSE DE L'AIR RECUEILLI EN URSS DOIT POUVOIR CONFIRMER DES INFORMATIONS RECUEILLIES DEPUIS 10 ANS PAR NOS SATELLITES D'OBSERVATION.
À SAVOIR QUE LES RUSSES METTRAIENT AU POINT UNE ARME INCROYABLE ET "IMPARABLE" QUI SERAIT PLACÉE EN ORBITE AUTOUR DE LA TERRE.
IL S'AGIRAIT **D'UN GIGANTESQUE CANON SPATIAL** CAPABLE DE LANCER DES RAYONS D'ÉLECTRONS ET DE PROTONS À LA VITESSE DE LA LUMIÈRE. CES RAYONS DÉTRUIRAIENT INSTANTANÉMENT TOUS LES AVIONS EN VOL ET TOUS LES MISSILES AUSSITÔT APRÈS LEUR LANCEMENT ...
CHEVAL VERT DE CHEVAL VERT ! LES PHYSICIENS SOVIÉTIQUES, S'IL EN ÉTAIT AINSI, SONT DES SUPER-CERVEAUX.

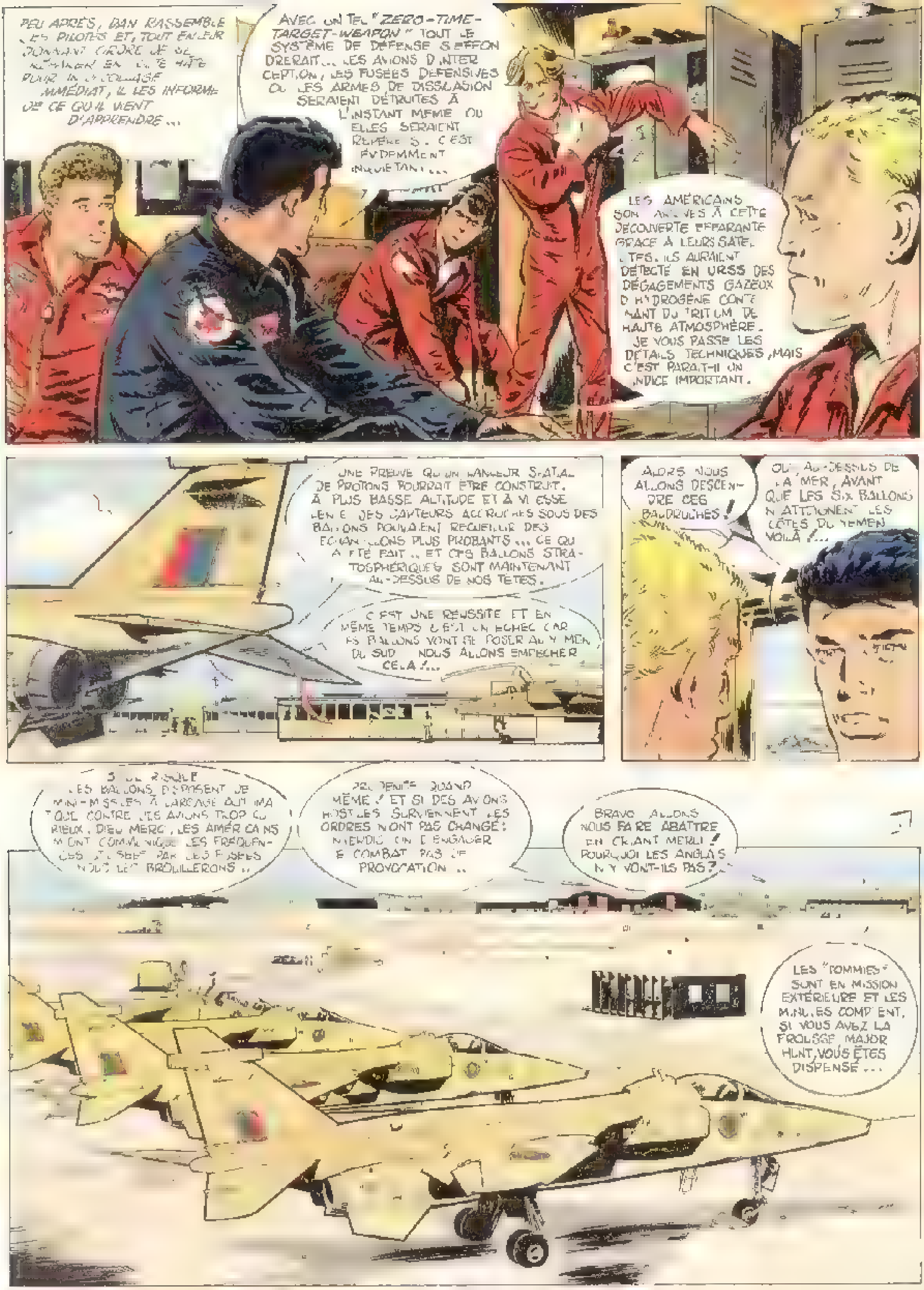
PEU APRÈS, DAN RASSEMBLE LES PILOTES ET, TOUT EN LEUR DONNANT L'ORDRE DE SE PRÉPARER EN TOUTE HÂTE POUR UN DÉCOLLAGE IMMÉDIAT, IL LES INFORME DE CE QU'IL VIENT D'APPRENDRE...
AVEC UN TEL "ZERO-TIME-TARGET-WEAPON" TOUT LE SYSTÈME DE DÉFENSE S'EFFONDRERAIT... LES AVIONS D'INTERCEPTION, LES FUSÉES DÉFENSIVES OU LES ARMES DE DISSUASION SERAIENT DÉTRUITES À L'INSTANT MÊME OÙ ELLES SERAIENT REPÉRÉES. C'EST ÉVIDEMMENT INQUIÉTANT...
LES AMÉRICAINS SONT ARRIVÉS À CETTE DÉCOUVERTE EFFARANTE GRÂCE À LEURS SATELLITES. ILS AURAIENT DÉTECTÉ EN URSS DES DÉGAGEMENTS GAZEUX D'HYDROGÈNE CONTENANT DU TRITIUM DE HAUTS ATMOSPHÈRE. JE VOUS PASSE LES DÉTAILS TECHNIQUES, MAIS C'EST PARAÎT-IL UN INDICE IMPORTANT.
UNE PREUVE QU'UN LANCEUR SPATIAL DE PROTONS POURRAIT ÊTRE CONSTRUIT. À PLUS BASSE ALTITUDE ET À VITESSE LENTE, DES CAPTEURS ACCROCHÉS SOUS DES BALLONS POUVAIENT RECUEILLIR DES ÉCHANTILLONS PLUS PROBANTS... CE QUI A ÉTÉ FAIT.. ET CES BALLONS STRATOSPHÉRIQUES SONT MAINTENANT AU-DESSUS DE NOS TÊTES.
C'EST UNE RÉUSSITE ET EN MÊME TEMPS C'EST UN ÉCHEC CAR LES BALLONS VONT SE POSER AU YÉMEN DU SUD. NOUS ALLONS EMPÊCHER CELA !...
ALORS NOUS ALLONS DESCENDRE CES BAUDRUCHES !
OUI, AU-DESSUS DE LA MER, AVANT QUE LES SIX BALLONS N'ATTEIGNENT LES CÔTES DU YÉMEN. VOILÀ !...
[illegible] DE RISQUE. LES BALLONS DISPOSENT DE MINI-MISSILES À LARGAGE AUTOMATIQUE CONTRE LES AVIONS TROP CURIEUX. DIEU MERCI, LES AMÉRICAINS M'ONT COMMUNIQUÉ LES FRÉQUENCES UTILISÉES PAR LES FUSÉES. NOUS LES BROUILLERONS..
PRUDENCE QUAND MÊME ! ET SI DES AVIONS HOSTILES SURVIENNENT, LES ORDRES N'ONT PAS CHANGÉ : INTERDICTION D'ENGAGER LE COMBAT. PAS DE PROVOCATION..
BRAVO. ALLONS NOUS FAIRE ABATTRE EN CRIANT MERCI ! POURQUOI LES ANGLAIS N'Y VONT-ILS PAS ?..
LES "TOMMIES" SONT EN MISSION EXTÉRIEURE ET LES MINUTES COMPTENT. SI VOUS AVEZ LA FROUSSE, MAJOR HUNT, VOUS ÊTES DISPENSÉ...

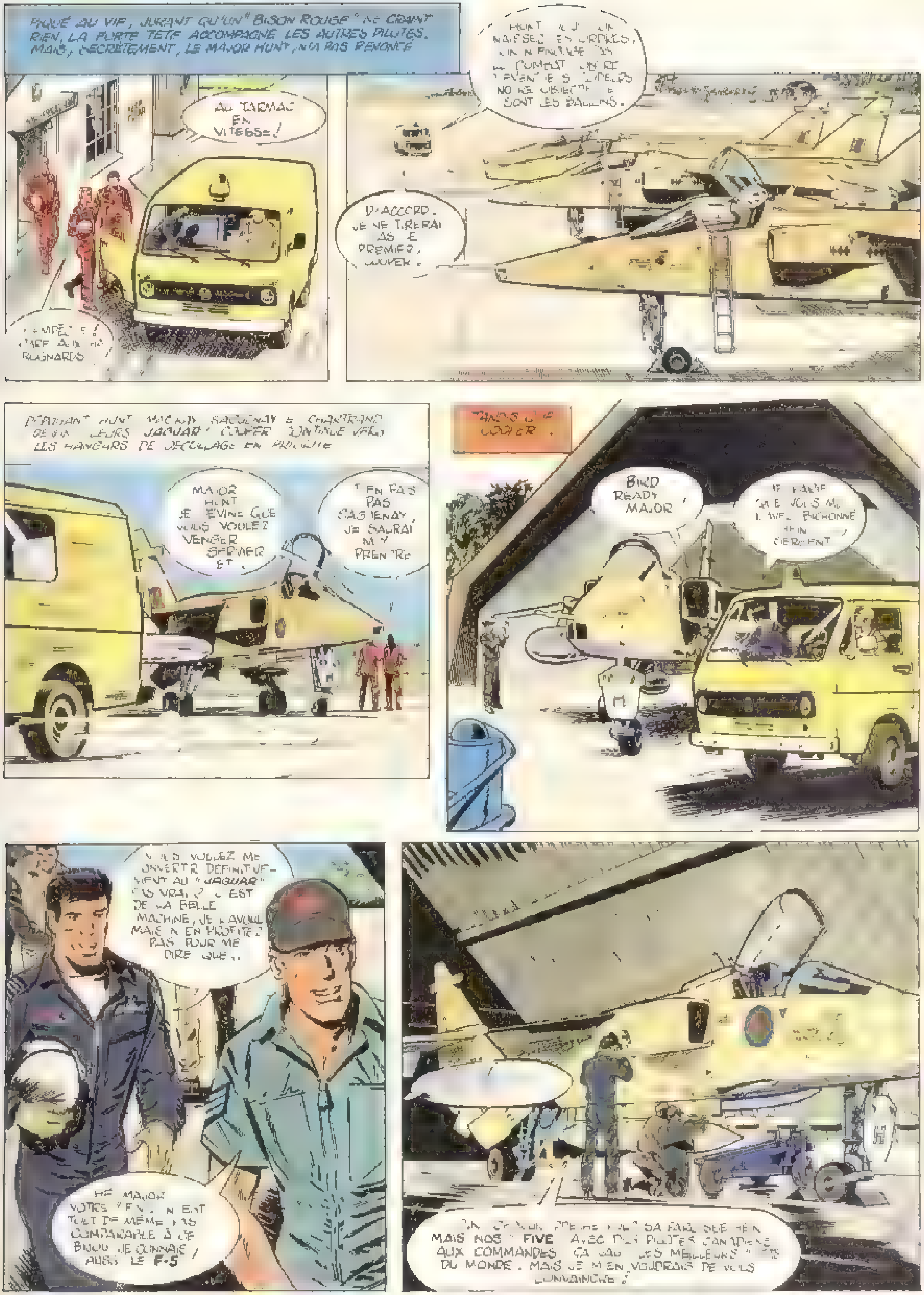
PIQUÉ AU VIF, JURANT QU'UN " BISON ROUGE " NE CRAINT RIEN, LA FORTE TÊTE ACCOMPAGNE LES AUTRES PILOTES. MAIS, SECRÈTEMENT, LE MAJOR HUNT N'A PAS RENONCÉ
AU TARMAC EN VITESSE !
[illegible] ! CHEF AUX BAGNARDS
HUNT [illegible] COMBAT LIBRE [illegible] NOS OBJECTIFS SONT LES BALLONS.
D'ACCORD. JE NE TIRERAI PAS LE PREMIER, COOPER.
PENDANT QUE HUNT, MACKAY, SAGUENAY ET CHARTRAND GAGNENT LEURS " JAGUAR ", COOPER CONTINUE VERS LES HANGARS DE DÉCOLLAGE EN [illegible]
MAJOR HUNT, JE DEVINE QUE VOUS VOULEZ VENGER SERVIER ET...
T'EN FAIS PAS SAGUENAY, JE SAURAI M'Y PRENDRE
TANDIS QUE COOPER...
BIRD READY MAJOR
JE PARIE QUE VOUS ME L'AVEZ BICHONNÉ HEIN SERGENT
VOUS VOULEZ ME CONVERTIR DÉFINITIVEMENT AU " JAGUAR " C'EST VRAI ? C'EST DE LA BELLE MACHINE, JE L'AVOUE MAIS N'EN PROFITEZ PAS POUR ME DIRE QUE..
HÉ MAJOR VOTRE " FIVE " N'EST TOUT DE MÊME PAS COMPARABLE À CE BIJOU. JE CONNAIS AUSSI LE **F-5** !
[illegible] SA FAÇE [illegible] MAIS NOS " **FIVE** " AVEC DES PILOTES CANADIENS AUX COMMANDES, ÇA FAIT LES MEILLEURS [illegible] DU MONDE. MAIS JE M'EN VOUDRAIS DE VOUS CONVAINCRE !

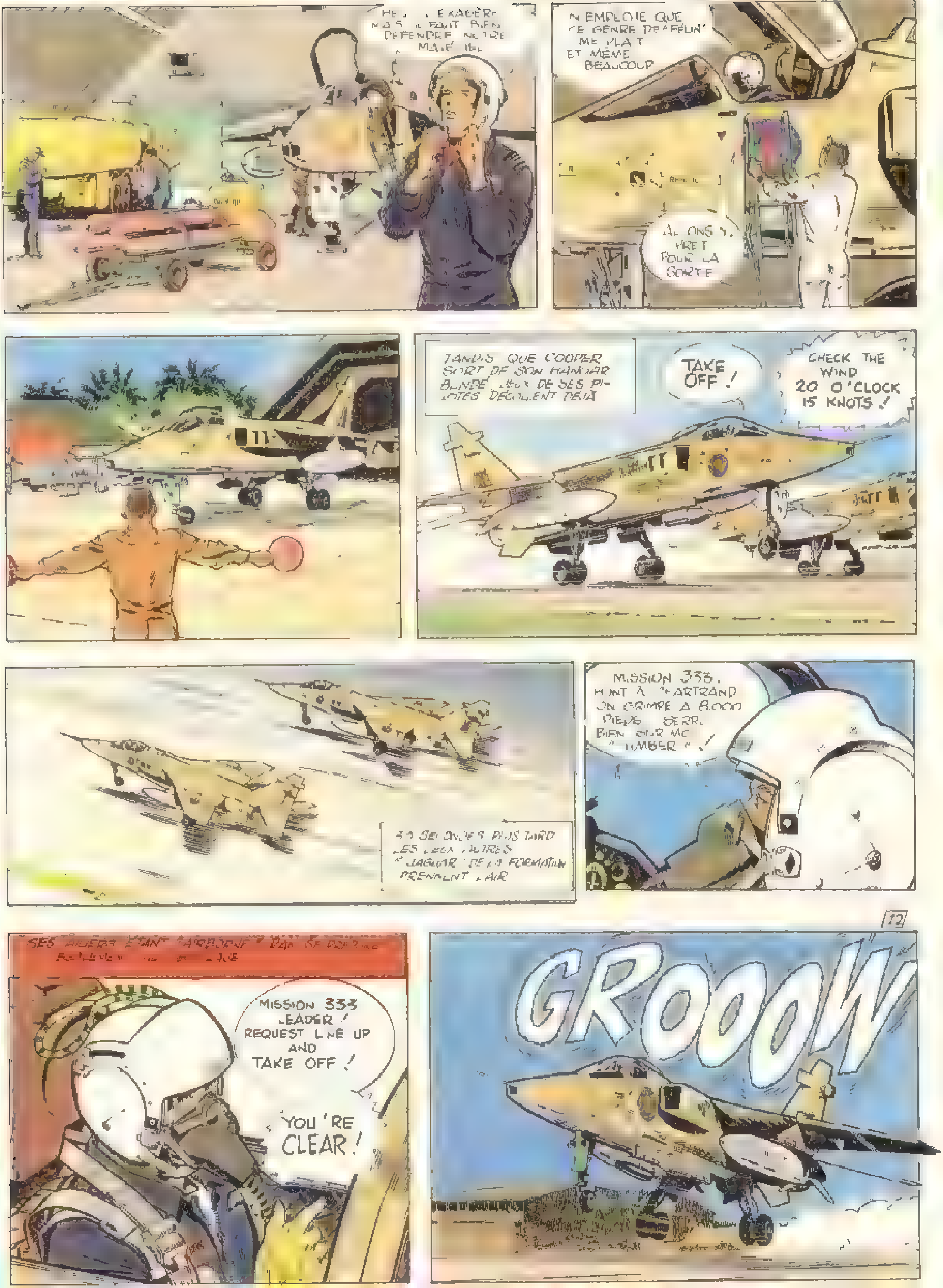
HEU… IL EXAGÈRE MAIS IL FAUT BIEN DÉFENDRE NOTRE MATÉRIEL
N'EMPÊCHE QUE CE GENRE DE "TAFFUN" ME PLAÎT ET MÊME BEAUCOUP
ALLONS-Y. PRÊT POUR LA SORTIE
TANDIS QUE COOPER SORT DE SON HANGAR BLINDÉ, DEUX DE SES PILOTES DÉCOLLENT DÉJÀ
TAKE OFF !
CHECK THE WIND 20 O'CLOCK 15 KNOTS !
30 SECONDES PLUS TARD LES DEUX AUTRES "JAGUAR" DE LA FORMATION PRENNENT L'AIR
MISSION 333. HUNT À CHARTRAND ON GRIMPE À 8.000 PIEDS. SERREZ BIEN SUR MOI "HAMBER" !
SES AILIERS ÉTANT "AIRBORNE" [illegible]
MISSION 333 LEADER ! REQUEST LINE UP AND TAKE OFF !
YOU'RE CLEAR !
GROOOW

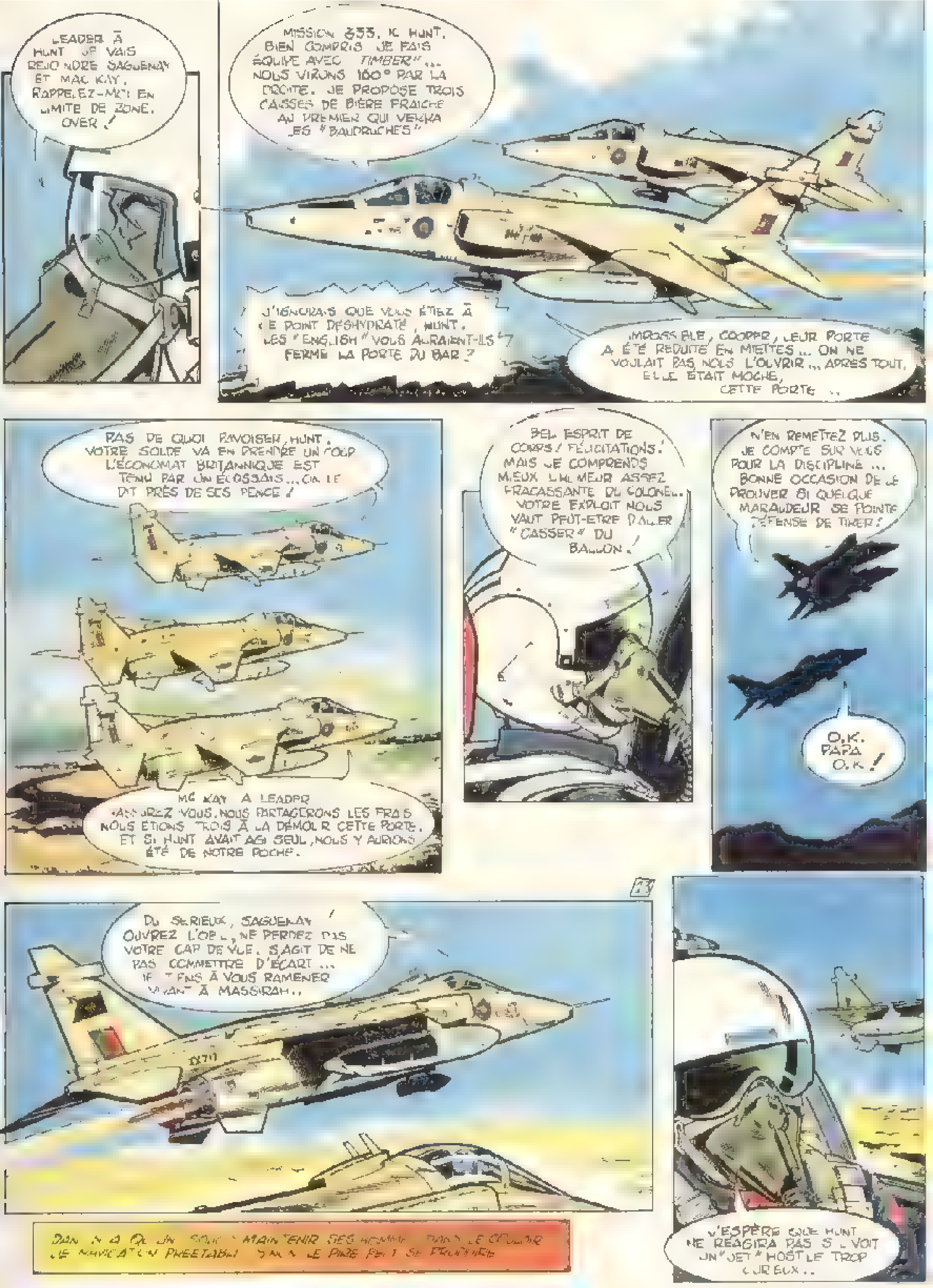
LEADER À HUNT. JE VAIS REJOINDRE SAGUENAY ET MAC KAY. RAPPELEZ-MOI EN LIMITE DE ZONE. OVER !
MISSION 333. OK HUNT. BIEN COMPRIS. JE FAIS ÉQUIPE AVEC "TIMBER"... NOUS VIRONS 180° PAR LA DROITE. JE PROPOSE TROIS CAISSES DE BIÈRE FRAÎCHE AU PREMIER QUI VERRA LES "BAUDRUCHES"
J'IGNORAIS QUE VOUS ÉTIEZ À CE POINT DÉSHYDRATÉ, HUNT. LES "ENGLISH" VOUS AURAIENT-ILS FERMÉ LA PORTE DU BAR ?
IMPOSSIBLE, COOPER, LEUR PORTE A ÉTÉ RÉDUITE EN MIETTES... ON NE VOULAIT PAS NOUS L'OUVRIR... APRÈS TOUT, ELLE ÉTAIT MOCHE, CETTE PORTE..
PAS DE QUOI PAVOISER, HUNT. VOTRE SOLDE VA EN PRENDRE UN COUP. L'ÉCONOMAT BRITANNIQUE EST TENU PAR UN ÉCOSSAIS... ON LE DIT PRÈS DE SES PENCE !
MC KAY À LEADER. RASSUREZ-VOUS. NOUS PARTAGERONS LES FRAIS. NOUS ÉTIONS TROIS À LA DÉMOLIR CETTE PORTE. ET SI HUNT AVAIT AGI SEUL, NOUS Y AURIONS ÉTÉ DE NOTRE POCHE.
BEL ESPRIT DE CORPS ! FÉLICITATIONS ! MAIS JE COMPRENDS MIEUX L'HUMEUR ASSEZ FRACASSANTE DU COLONEL. VOTRE EXPLOIT NOUS VAUT PEUT-ÊTRE D'ALLER "CASSER" DU BALLON !
N'EN REMETTEZ PLUS. JE COMPTE SUR VOUS POUR LA DISCIPLINE... BONNE OCCASION DE LE PROUVER SI QUELQUE MARAUDEUR SE POINTE. DÉFENSE DE TIRER !
O.K. PAPA O.K !
DU SÉRIEUX, SAGUENAY. OUVREZ L'ŒIL, NE PERDEZ PAS VOTRE CAP DE VUE. S'AGIT DE NE PAS COMMETTRE D'ÉCART... JE TIENS À VOUS RAMENER VIVANT À MASSIRAH..
DAN N'A QU'UN SOUCI : MAINTENIR SES HOMMES DANS LE COULOIR DE NAVIGATION PRÉÉTABLI. SINON LE PIRE PEUT SE PRODUIRE
J'ESPÈRE QUE HUNT NE RÉAGIRA PAS S'IL VOIT UN "JET" HOSTILE TROP CURIEUX..

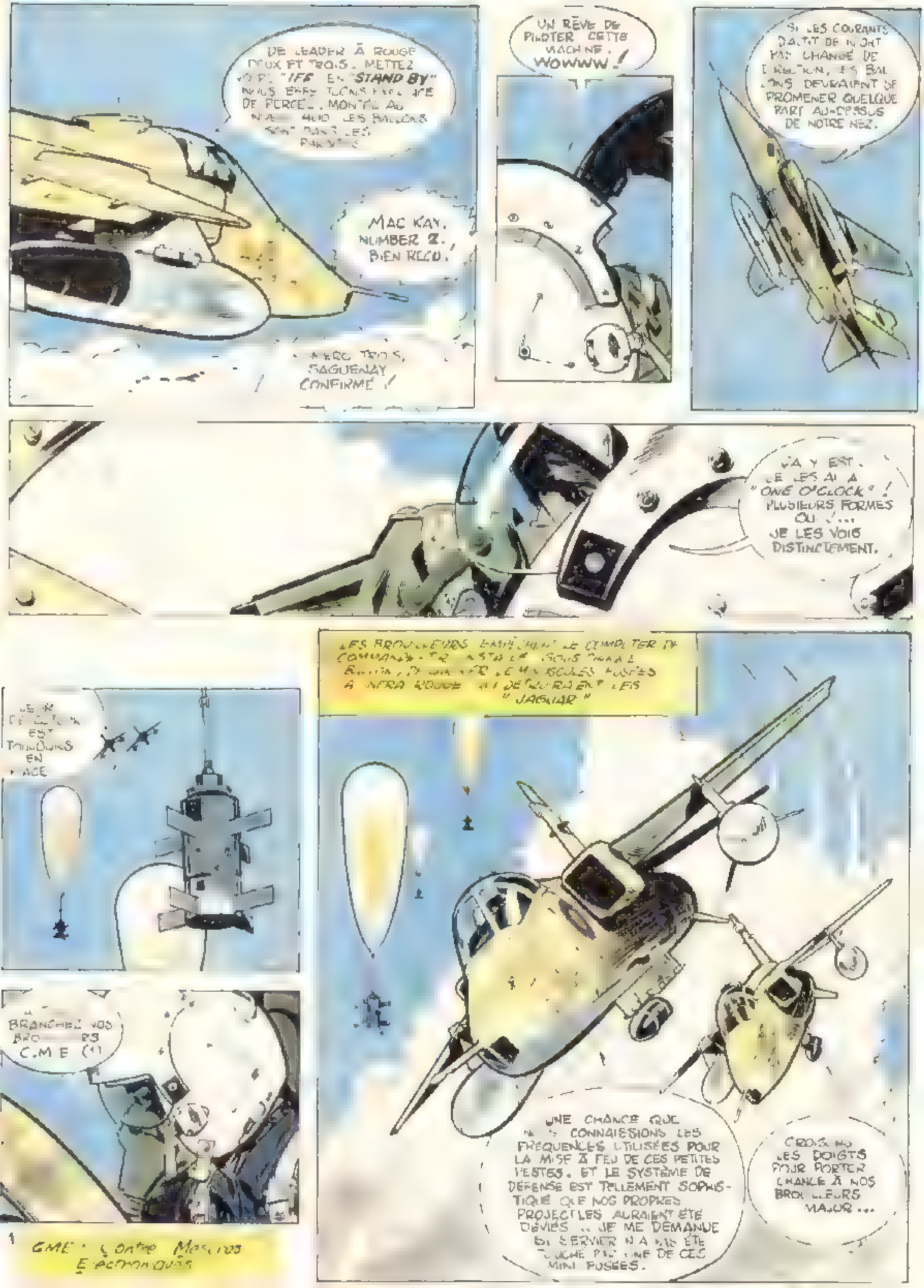
DE LEADER À ROUGE DEUX ET TROIS. METTEZ VOTRE "IFF" EN "STAND BY" NOUS EFFECTUONS [illegible] DE FORCE. MONTEZ AU NIVEAU 400 LES BALLONS SONT DANS LES PARAGES
MAC KAY. NUMBER 2. BIEN REÇU.
NUMÉRO TROIS, SAGUENAY CONFIRME !
UN RÊVE DE PILOTER CETTE MACHINE. WOWWW !
SI LES COURANTS D'ALTITUDE N'ONT PAS CHANGÉ DE DIRECTION, LES BALLONS DEVRAIENT SE PROMENER QUELQUE PART AU-DESSUS DE NOTRE NEZ.
ÇA Y EST. JE LES AI À "ONE O'CLOCK" ! PLUSIEURS FORMES OU ... JE LES VOIS DISTINCTEMENT.
LES BROUILLEURS EMPÊCHENT LE COMPUTER DE COMMANDE-TIR [illegible] SOUS CHAQUE BALLON, DE LANCER LES MINUSCULES FUSÉES À INFRA ROUGE QUI DÉTRUIRAIENT LES "JAGUAR"
LE [illegible] DE DÉTECTION EST TOUJOURS EN PLACE
BRANCHEZ VOS BROUILLEURS C.M.E (1)
UNE CHANCE QUE NOUS CONNAISSIONS LES FRÉQUENCES UTILISÉES POUR LA MISE À FEU DE CES PETITES PESTES. ET LE SYSTÈME DE DÉFENSE EST TELLEMENT SOPHISTIQUÉ QUE NOS PROPRES PROJECTILES AURAIENT ÉTÉ DÉVIÉS ... JE ME DEMANDE SI SERVIER N'A PAS ÉTÉ TOUCHÉ PAR UNE DE CES MINI FUSÉES.
CROISONS LES DOIGTS POUR PORTER CHANCE À NOS BROUILLEURS MAJOR ...

1 CME : Contre Mesures Électroniques

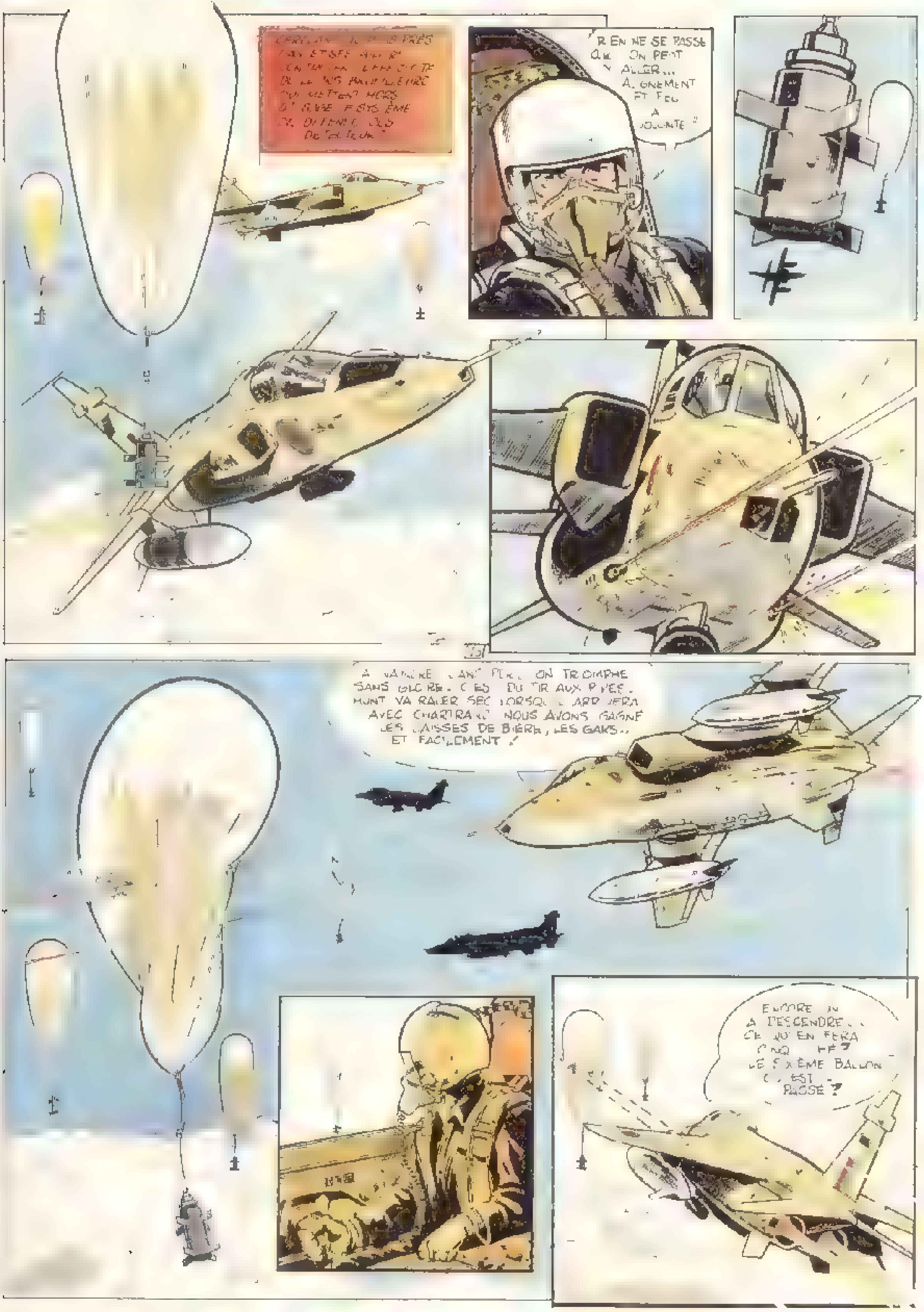
CERCLANT AU PLUS PRÈS SANS ÊTRE [illegible] [illegible] EFFECTIF DE [illegible] PARTICULIÈRE QUI METTENT HORS D'USAGE LE SYSTÈME DE DÉFENSE DES DE'[illegible]
RIEN NE SE PASSE QUE ON PEUT Y ALLER... ALIGNEMENT ET FEU À VOLONTÉ !
À VAINCRE SANS PÉRIL, ON TRIOMPHE SANS GLOIRE. C'EST DU TIR AUX PIPES. HUNT VA RALER SEC LORSQU'IL ARRIVERA AVEC CHARTRAND. NOUS AVONS GAGNÉ LES CAISSES DE BIÈRE, LES GARS.. ET FACILEMENT !
ENCORE UN À DESCENDRE... CE QUI EN FERA CINQ. HE ? LE SIXIÈME BALLON OÙ EST-IL PASSÉ ?

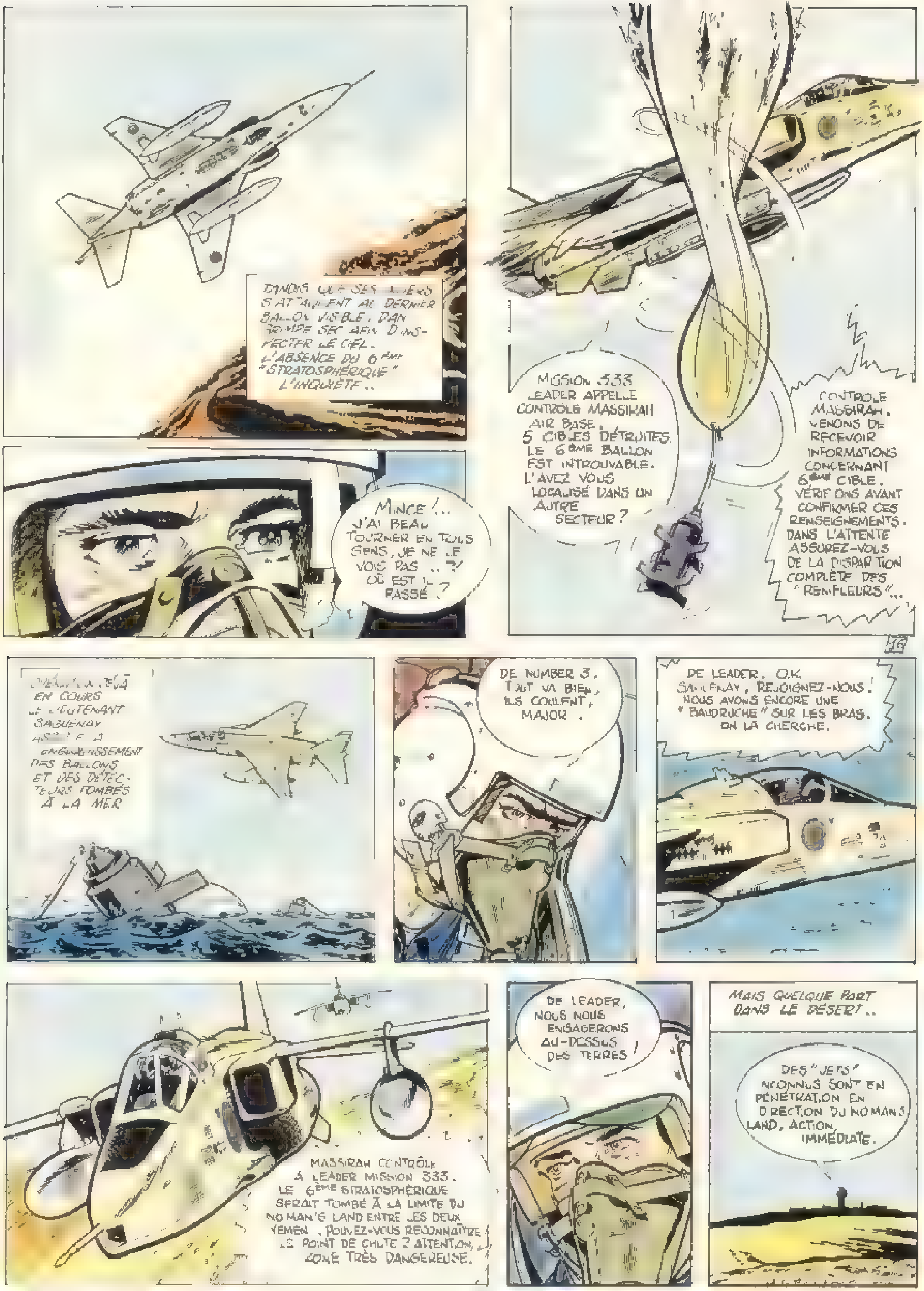
TANDIS QUE SES AILIERS S'ATTAQUENT AU DERNIER BALLON VISIBLE, DAN GRIMPE SEC AFIN D'INSPECTER LE CIEL. L'ABSENCE DU 6ème "STRATOSPHÉRIQUE" L'INQUIÈTE..
MINCE !.. J'AI BEAU TOURNER EN TOUS SENS, JE NE LE VOIS PAS ..?! OÙ EST IL PASSÉ ?
MISSION 333 LEADER APPELLE CONTRÔLE MASSIRAH AIR BASE. 5 CIBLES DÉTRUITES. LE 6ème BALLON EST INTROUVABLE. L'AVEZ VOUS LOCALISÉ DANS UN AUTRE SECTEUR ?
CONTRÔLE MASSIRAH. VENONS DE RECEVOIR INFORMATIONS CONCERNANT 6ème CIBLE. VÉRIFIONS AVANT CONFIRMER CES RENSEIGNEMENTS. DANS L'ATTENTE ASSUREZ-VOUS DE LA DISPARITION COMPLÈTE DES "RENIFLEURS"...
[illegible] DÉJÀ EN COURS LE LIEUTENANT SAGUENAY ASSISTE À L'ENGLOUTISSEMENT DES BALLONS ET DES DÉTECTEURS TOMBÉS À LA MER
DE NUMBER 3. TOUT VA BIEN, ILS COULENT, MAJOR.
DE LEADER. O.K. SAGUENAY, REJOIGNEZ-NOUS ! NOUS AVONS ENCORE UNE "BAUDRUCHE" SUR LES BRAS. ON LA CHERCHE.
MASSIRAH CONTRÔLE À LEADER MISSION 333. LE 6ème STRATOSPHÉRIQUE SERAIT TOMBÉ À LA LIMITE DU NO MAN'S LAND ENTRE LES DEUX YEMEN. POUVEZ-VOUS RECONNAÎTRE LE POINT DE CHUTE ? ATTENTION, ZONE TRÈS DANGEREUSE.
DE LEADER, NOUS NOUS ENGAGERONS AU-DESSUS DES TERRES !
MAIS QUELQUE PART DANS LE DÉSERT..
DES "JETS" INCONNUS SONT EN PÉNÉTRATION EN DIRECTION DU NO MANS LAND, ACTION IMMÉDIATE.

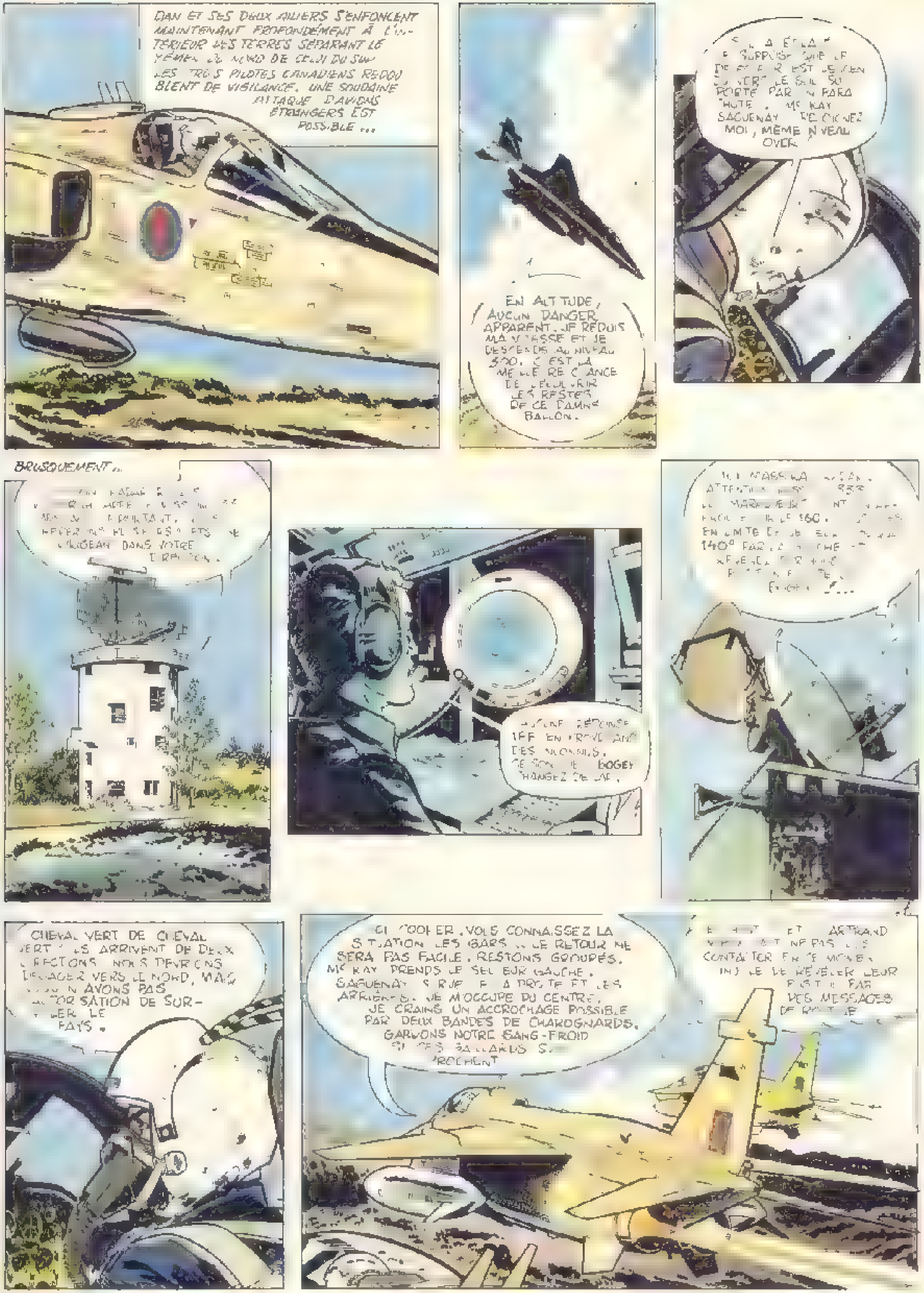
DAN ET SES DEUX AILIERS S'ENFONCENT MAINTENANT PROFONDÉMENT À L'INTÉRIEUR DES TERRES SÉPARANT LE YÉMEN DU NORD DE CELUI DU SUD. LES TROIS PILOTES CANADIENS REDOUBLENT DE VIGILANCE. UNE SOUDAINE ATTAQUE D'AVIONS ÉTRANGERS EST POSSIBLE...
EN ALTITUDE, AUCUN DANGER APPARENT. JE RÉDUIS MA VITESSE ET JE DESCENDS AU NIVEAU 500. C'EST LA MEILLEURE CHANCE DE DÉCOUVRIR LES RESTES DE CE DAMNÉ BALLON.
[illegible] A ÉTÉ LA [illegible] SURPRISE QUE LE [illegible] EST [illegible] LE SEUL SUPPORTÉ PAR UN PARACHUTE. MC KAY SAGUENAY REJOIGNEZ-MOI, MÊME NIVEAU. OVER
BRUSQUEMENT...
[illegible] RADAR [illegible] MAINTENANT [illegible] DANS VOTRE DIRECTION.
AUCUNE RÉPONSE IFF EN PROVENANCE DES INCONNUS. CE SONT DES BOGEY. CHANGEZ DE CAP.
[illegible] MASSIRA [illegible] ATTENTION [illegible] 333 [illegible] MARAUDEURS [illegible] 160. [illegible] EN LIMITE [illegible] 140° [illegible]
CHEVAL VERT DE CHEVAL VERT 1. ILS ARRIVENT DE DEUX DIRECTIONS. NOUS DEVRIONS DÉGAGER VERS LE NORD, MAIS NOUS N'AVONS PAS L'AUTORISATION DE SURVOLER LE PAYS.
ICI COOPER. VOUS CONNAISSEZ LA SITUATION LES GARS... LE RETOUR NE SERA PAS FACILE. RESTONS GROUPÉS. MC KAY PRENDS LE SECTEUR GAUCHE. SAGUENAY SURVEILLE À DROITE ET LES ARRIÈRES. JE M'OCCUPE DU CENTRE. JE CRAINS UN ACCROCHAGE POSSIBLE PAR DEUX BANDES DE CHAROGNARDS. GARDONS NOTRE SANG-FROID SI CES SALAUDS S'APPROCHENT.
[illegible] ET [illegible] ARTRAND [illegible] NE PAS LES CONTACTER EN CE MOMENT, [illegible] DE RÉVÉLER LEUR POSITION PAR DES MESSAGES DE ROUTINE.

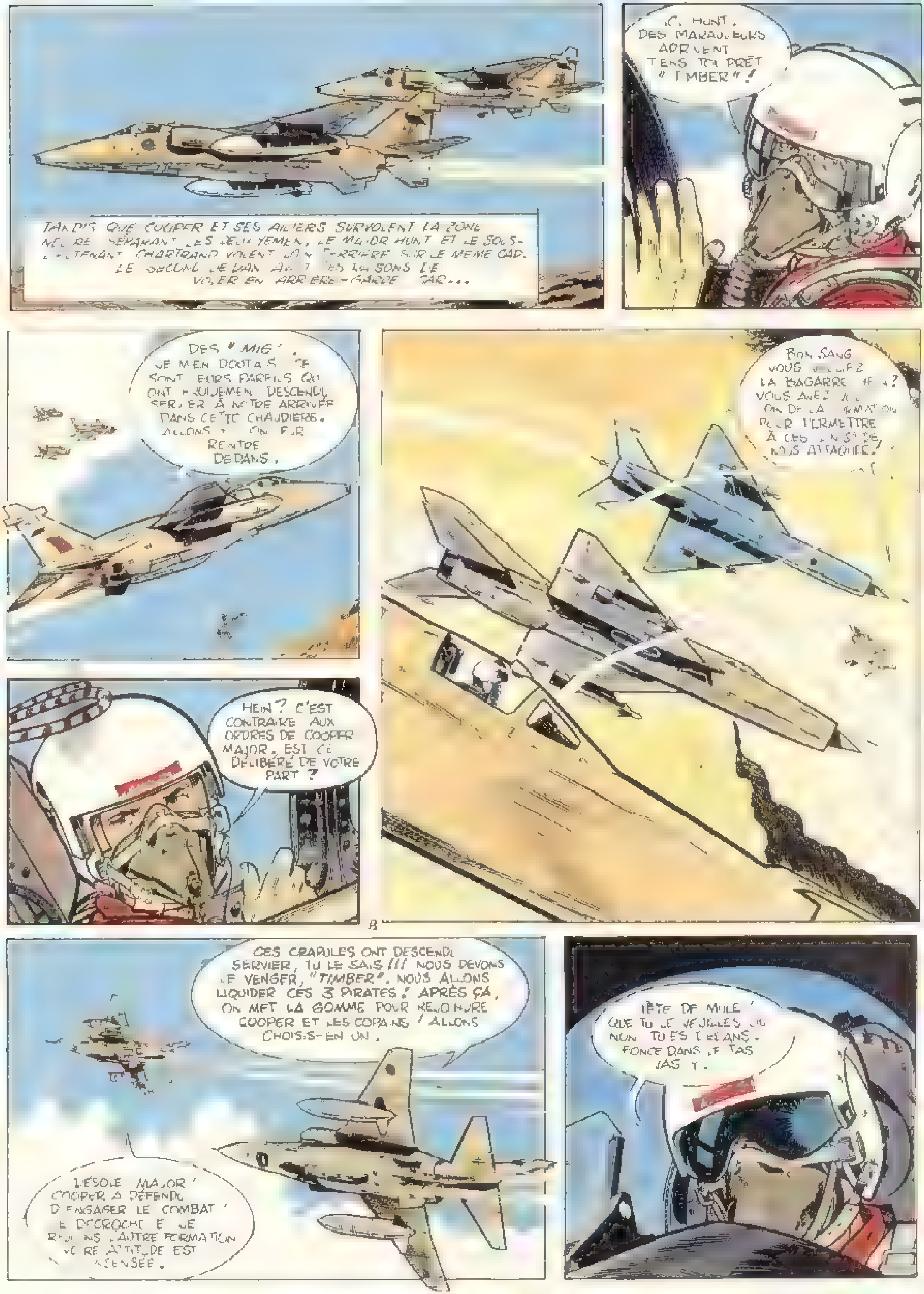
TANDIS QUE COOPER ET SES AILIERS SURVOLENT LA ZONE NEUTRE SÉPARANT LES DEUX YEMEN, LE MAJOR HUNT ET LE SOUS-LIEUTENANT CHARTRAND VOLENT LOIN DERRIÈRE SUR LE MÊME CAP. LE SECOND [illegible] LES RAISONS DE VOLER EN ARRIÈRE-GARDE CAR...
ICI HUNT. DES MARAUDEURS ARRIVENT TIENS TOI PRÊT "TIMBER"!
DES "MIG"! JE M'EN DOUTAIS. CE SONT LEURS PAREILS QUI ONT [illegible] DESCENDU SERVIER À NOTRE ARRIVÉE DANS CETTE CHAUDIÈRE. ALLONS-Y ON LEUR RENTRE DEDANS.
BON SANG VOUS VOULEZ LA BAGARRE HEIN? VOUS AVEZ [illegible] DE LA FORMATION POUR PERMETTRE À CES [illegible] DE NOUS ATTAQUER!
HEIN? C'EST CONTRAIRE AUX ORDRES DE COOPER MAJOR. EST CE DÉLIBÉRÉ DE VOTRE PART?
CES CRAPULES ONT DESCENDU SERVIER, TU LE SAIS!!! NOUS DEVONS LE VENGER, "TIMBER". NOUS ALLONS LIQUIDER CES 3 PIRATES! APRÈS ÇA, ON MET LA GOMME POUR REJOINDRE COOPER ET LES COPAINS! ALLONS CHOISIS-EN UN.
DÉSOLÉ MAJOR! COOPER A DÉFENDU D'ENGAGER LE COMBAT! JE DÉCROCHE ET JE REJOINS L'AUTRE FORMATION. VOTRE ATTITUDE EST INSENSÉE.
TÊTE DE MULE! QUE TU LE VEUILLES OU NON TU ES DEDANS. FONCE DANS LE TAS VAS Y.

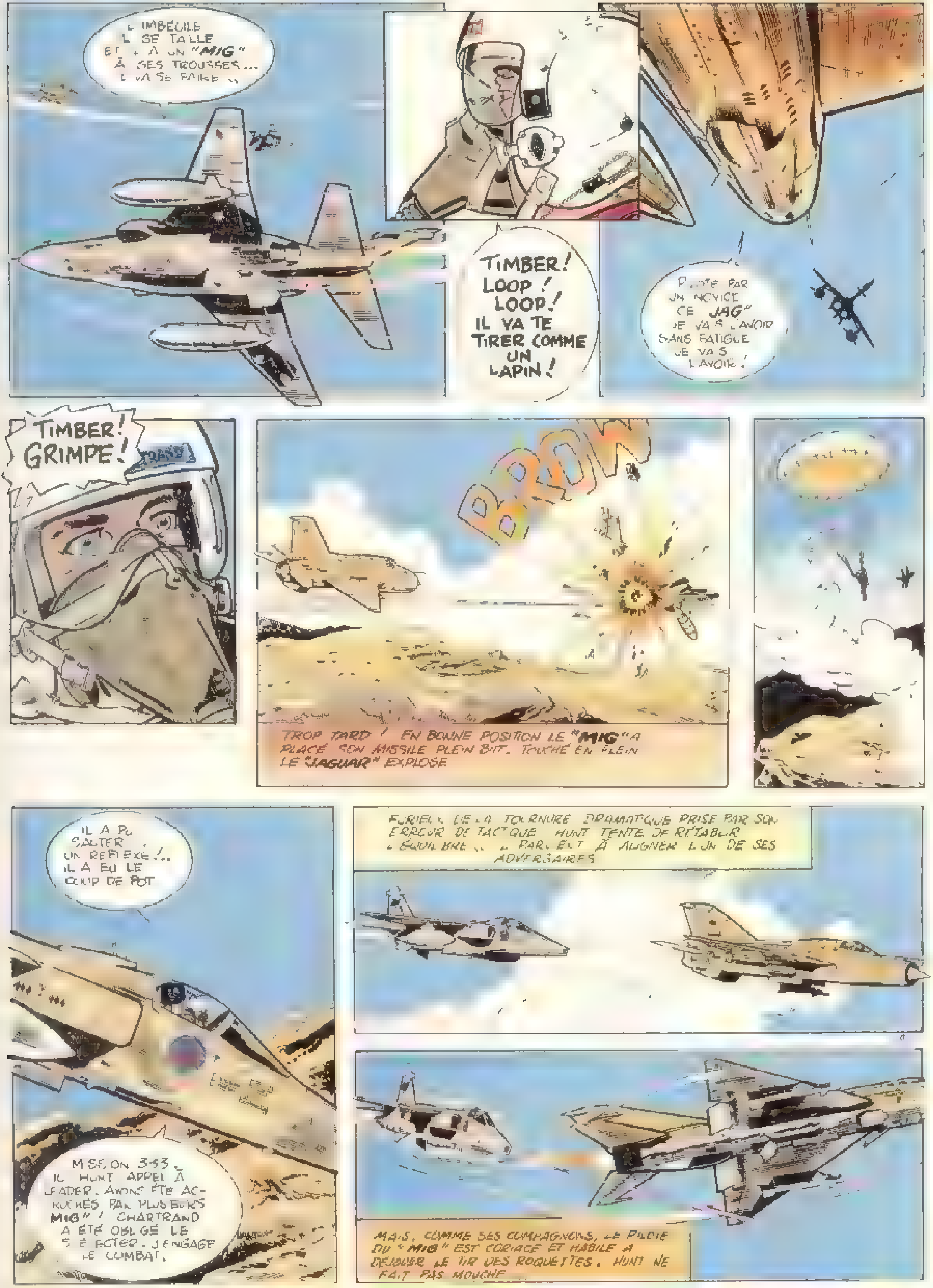
L'IMBÉCILE IL SE TAILLE ET IL A UN "MIG" À SES TROUSSES... IL VA SE FAIRE...
TIMBER ! LOOP ! LOOP ! IL VA TE TIRER COMME UN LAPIN !
PILOTÉ PAR UN NOVICE CE "JAG" JE VAIS L'AVOIR SANS FATIGUE JE VAIS L'AVOIR !
TIMBER ! GRIMPE !
TARD
BROW
TROP TARD ! EN BONNE POSITION LE "MIG" A PLACÉ SON MISSILE PLEIN BUT. TOUCHÉ EN PLEIN LE "JAGUAR" EXPLOSE
IL A PU SAUTER ! UN RÉFLEXE !.. IL A EU LE COUP DE POT
MISSION 343. ICI HUNT APPEL À LEADER. AVONS ÉTÉ ACCROCHÉS PAR PLUSIEURS "MIG" ! CHARTRAND A ÉTÉ OBLIGÉ DE S'ÉJECTER. J'ENGAGE LE COMBAT.
FURIEUX DE LA TOURNURE DRAMATIQUE PRISE PAR SON ERREUR DE TACTIQUE HUNT TENTE DE RÉTABLIR L'ÉQUILIBRE... IL PARVIENT À ALIGNER L'UN DE SES ADVERSAIRES
MAIS, COMME SES COMPAGNONS, LE PILOTE DU "MIG" EST CORIACE ET HABILE À DÉJOUER LE TIR DES ROQUETTES. HUNT NE FAIT PAS MOUCHE

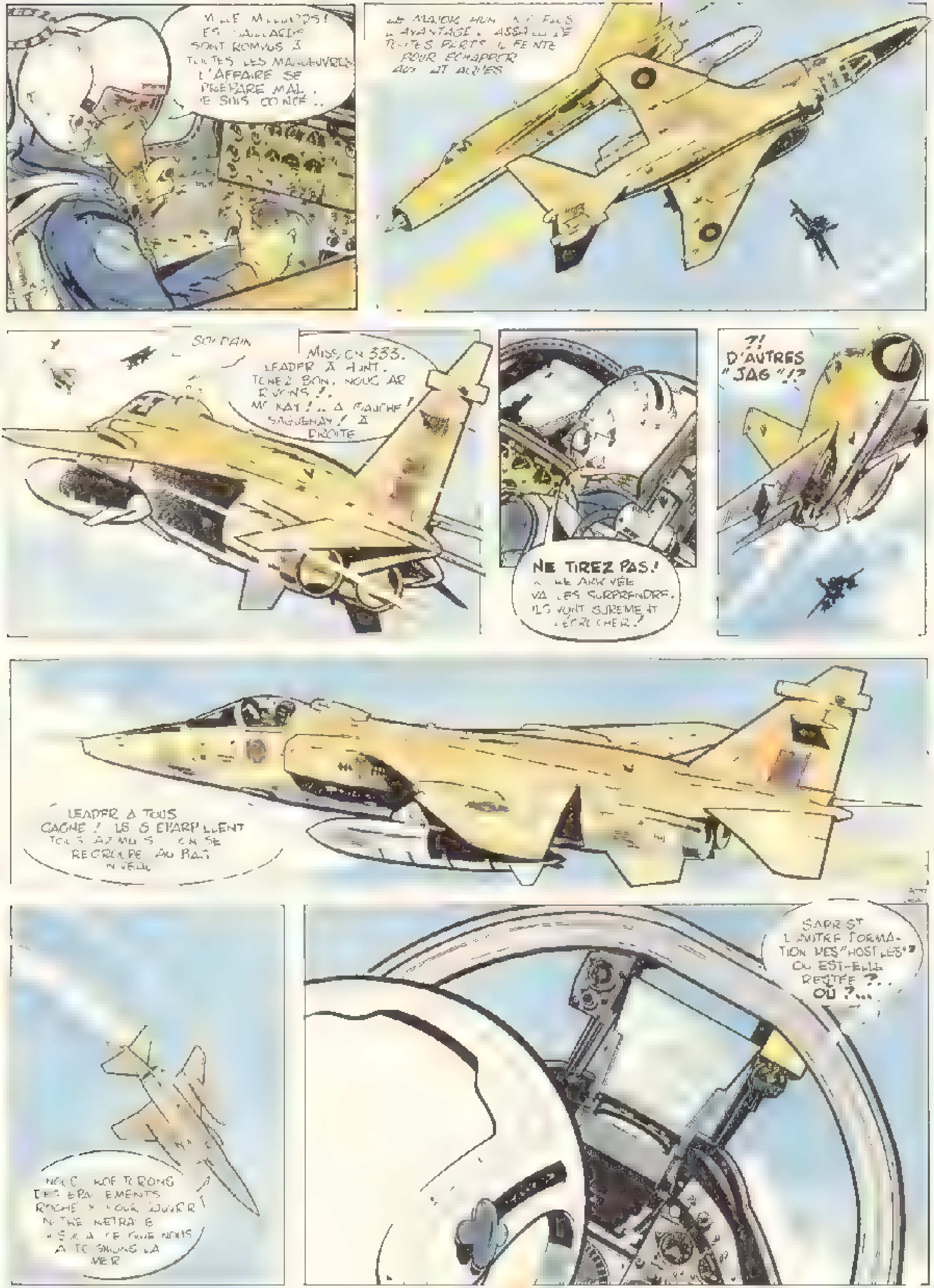
MILLE MILLIARDS ! LES MALLARDS SONT ROMPUS À TOUTES LES MANŒUVRES. L'AFFAIRE SE PRÉPARE MAL. JE SUIS COINCÉ !..
LE MAJOR HUNT N'A PLUS L'AVANTAGE. ASSAILLI DE TOUTES PARTS, IL TENTE POUR ÉCHAPPER AUX ATTAQUES
SOUDAIN
MISSION 333. LEADER À HUNT. TENEZ BON, NOUS ARRIVONS !. McKAY !.. À GAUCHE ! SAGUENAY ! À DROITE
NE TIREZ PAS ! NOTRE ARRIVÉE VA LES SURPRENDRE. ILS VONT SÛREMENT DÉCROCHER !
?! D'AUTRES "JAG" !?
LEADER À TOUS GAGNÉ ! ILS S'ÉPARPILLENT TOUS AZIMUTS. ON SE REGROUPE AU BAS NIVEAU
NOUS PROFITERONS DES ESCARPEMENTS ROCHEUX POUR COUVRIR NOTRE RETRAITE JUSQU'À CE QUE NOUS ATTEIGNIONS LA MER
SAPRISTI ! L'AUTRE FORMATION DES "HOSTILES" OÙ EST-ELLE RESTÉE ?.. OÙ ?...

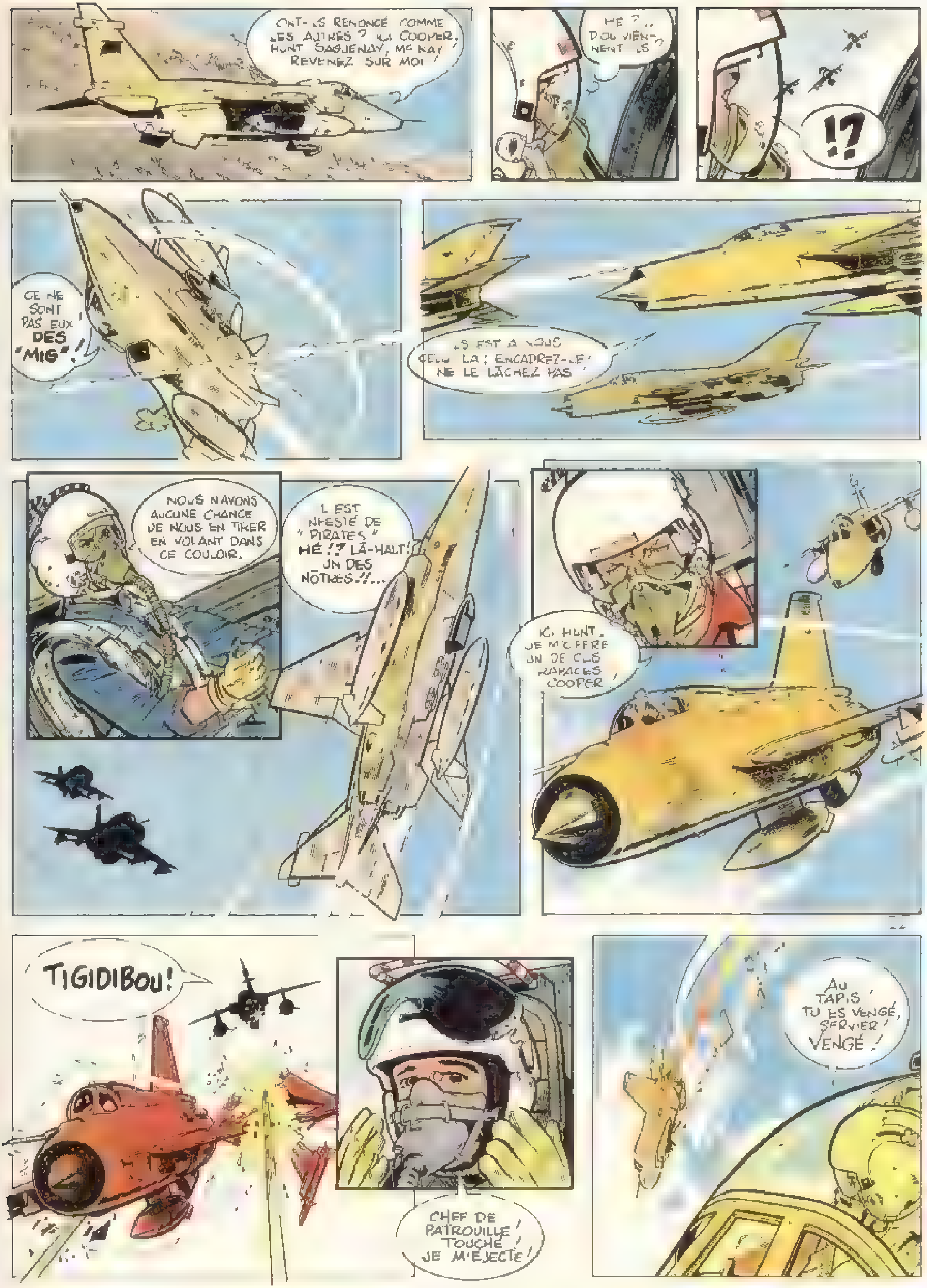
ONT-ILS RENONCÉ COMME LES AUTRES ? ICI COOPER. HUNT SAGUENAY, Mc KAY REVENEZ SUR MOI !
HÉ ?.. D'OÙ VIENNENT-ILS ?
!?
CE NE SONT PAS EUX DES "MIG" !
IL EST À NOUS CELUI-LÀ ; ENCADREZ-LE ! NE LE LÂCHEZ PAS !
NOUS N'AVONS AUCUNE CHANCE DE NOUS EN TIRER EN VOLANT DANS CE COULOIR.
IL EST INFESTÉ DE "PIRATES" HÉ !? LÀ-HAUT ! UN DES NÔTRES !!...
ICI HUNT. JE M'OFFRE UN DE CES RAPACES COOPER !
TIGIDIBOU !
CHEF DE PATROUILLE TOUCHÉ ! JE M'ÉJECTE !
AU TAPIS ! TU ES VENGÉ, SERVIER ! VENGÉ !

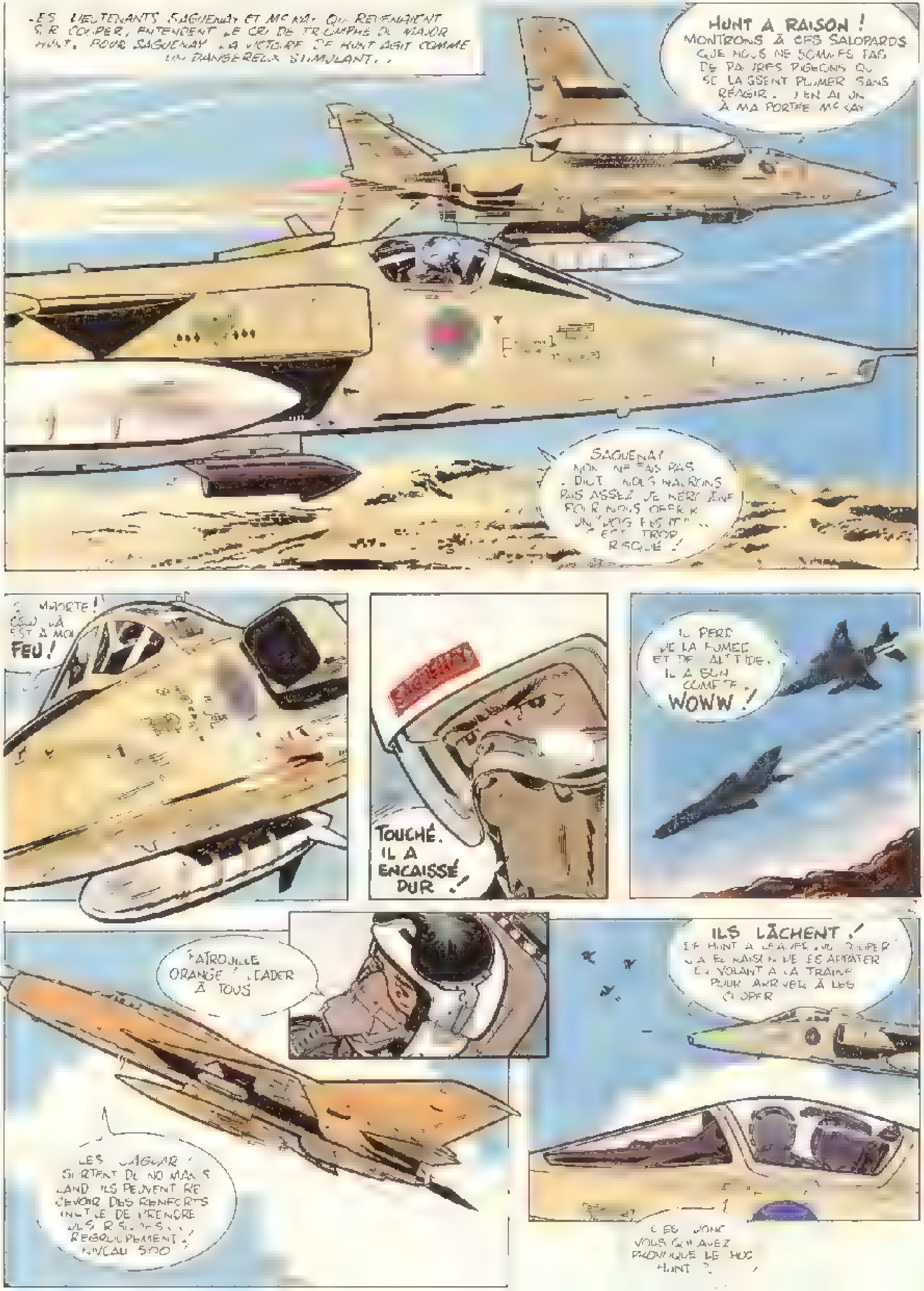
LES LIEUTENANTS SAGUENAY ET MCKAY QUI REVENAIENT SUR COOPER, ENTENDENT LE CRI DE TRIOMPHE DU MAJOR HUNT. POUR SAGUENAY LA VICTOIRE DE HUNT AGIT COMME UN DANGEREUX STIMULANT...
HUNT A RAISON ! MONTRONS À CES SALOPARDS QUE NOUS NE SOMMES PAS DE PAUVRES PIGEONS QUI SE LAISSENT PLUMER SANS RÉAGIR. J'EN AI UN À MA PORTÉE MCKAY
SAGUENAY NON NE FAIS PAS [illegible] NOUS N'AURONS PAS ASSEZ DE KÉROSÈNE POUR NOUS OFFRIR UN DOG FIGHT... C'EST TROP RISQUÉ !
À MA PORTÉE ! CELUI-LÀ EST À MOI FEU !
SAGUENAY
TOUCHÉ. IL A ENCAISSÉ DUR !
IL PERD DE LA FUMÉE ET DE L'ALTITUDE. IL A SON COMPTE. WOWW !
PATROUILLE ORANGE ! LEADER À TOUS
LES JAGUAR SORTENT DE NOS MAINS QUAND ILS PEUVENT RECEVOIR DES RENFORTS INUTILE DE PRENDRE PLUS DE RISQUES... REGROUPEMENT ! NIVEAU 500
ILS LÂCHENT ! LE HUNT A [illegible] COOPER A EU RAISON DE LES APPÂTER EN VOLANT À LA TRAÎNE POUR ARRIVER À LES COOPER
C'EST DONC VOUS QUI AVEZ PROVOQUÉ LE [illegible] HUNT ?

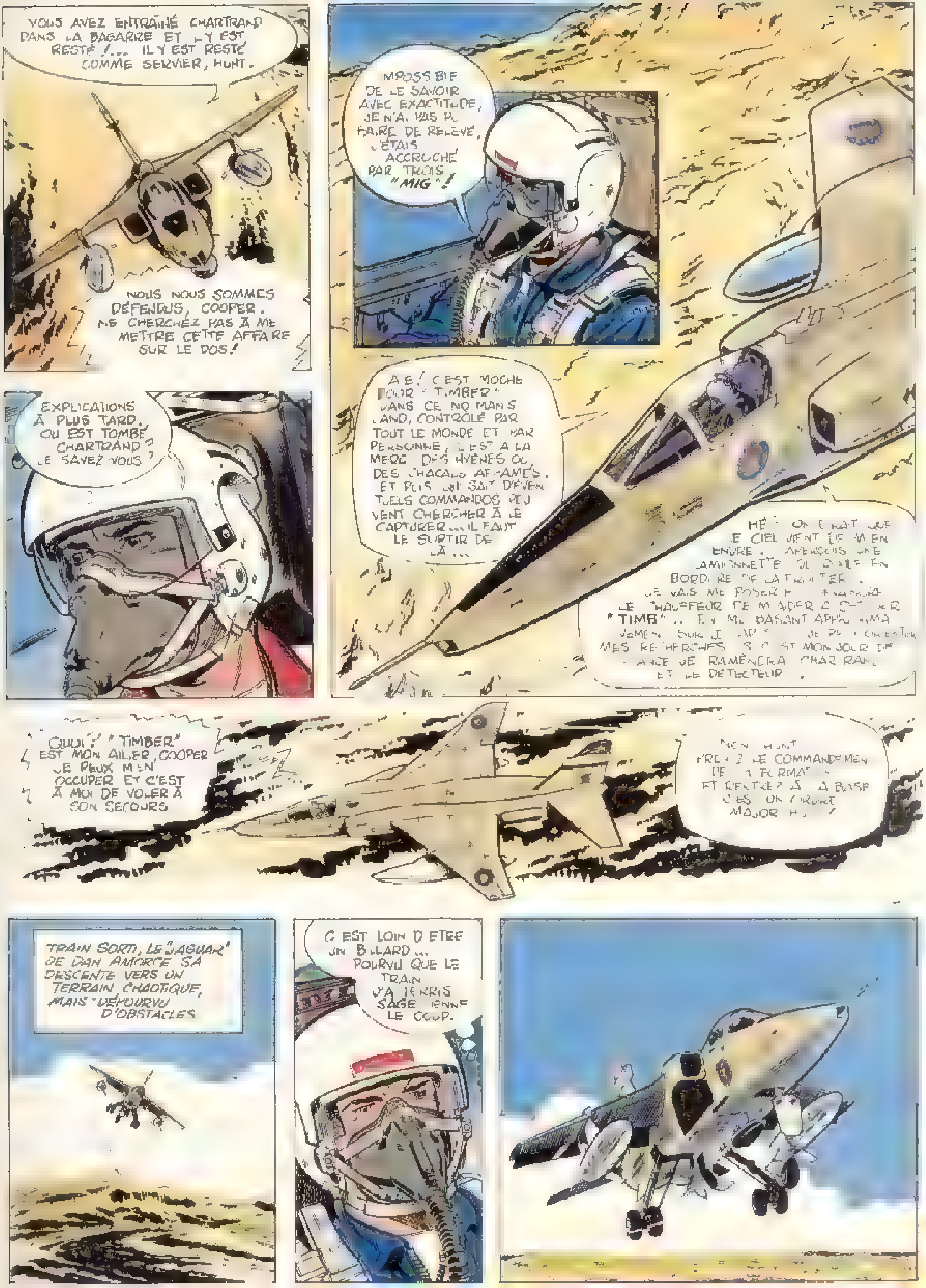
VOUS AVEZ ENTRAÎNÉ CHARTRAND DANS LA BAGARRE ET IL Y EST RESTÉ !... IL Y EST RESTÉ COMME SERVIER, HUNT.
NOUS NOUS SOMMES DÉFENDUS, COOPER. NE CHERCHEZ PAS À ME METTRE CETTE AFFAIRE SUR LE DOS !
IMPOSSIBLE DE LE SAVOIR AVEC EXACTITUDE, JE N'AI PAS PU FAIRE DE RELEVÉ, J'ÉTAIS ACCROCHÉ PAR TROIS "MIG" !
EXPLICATIONS À PLUS TARD. OÙ EST TOMBÉ CHARTRAND ? LE SAVEZ-VOUS ?
AÏE ! C'EST MOCHE POUR "TIMBER" DANS CE NO MAN'S LAND, CONTRÔLÉ PAR TOUT LE MONDE ET PAR PERSONNE, IL EST À LA MERCI DES HYÈNES OU DES CHACALS AFFAMÉS. ET PUIS QUI SAIT D'ÉVENTUELS COMMANDOS PEUVENT CHERCHER À LE CAPTURER... IL FAUT LE SORTIR DE LÀ...
HÉ ! ON DIRAIT QUE LE CIEL VIENT DE M'ENTENDRE. J'APERÇOIS UNE CAMIONNETTE SUR PISTE EN BORDURE DE LA FRONTIÈRE. JE VAIS ME POSER ET DEMANDER AU CHAUFFEUR DE M'AIDER À CHERCHER "TIMB"... EN ME BASANT APPROXIMATIVEMENT SUR [illegible] JE P[illegible] ORIENTER MES RECHERCHES. SI C'EST MON JOUR DE CHANCE JE RAMÈNERAI CHARTRAND ET LE DÉTECTEUR.
QUOI ?! "TIMBER" EST MON AILIER, COOPER. JE PEUX M'EN OCCUPER ET C'EST À MOI DE VOLER À SON SECOURS.
NON, HUNT. PRENEZ LE COMMANDEMENT DE LA FORMATION ET RENTREZ À LA BASE. C'EST UN ORDRE, MAJOR H[illegible] !
TRAIN SORTI, LE "JAGUAR" DE DAN AMORCE SA DESCENTE VERS UN TERRAIN CHAOTIQUE, MAIS DÉPOURVU D'OBSTACLES.
C'EST LOIN D'ÊTRE UN BILLARD... POURVU QUE LE TRAIN D'ATTERRISSAGE TIENNE LE COUP.

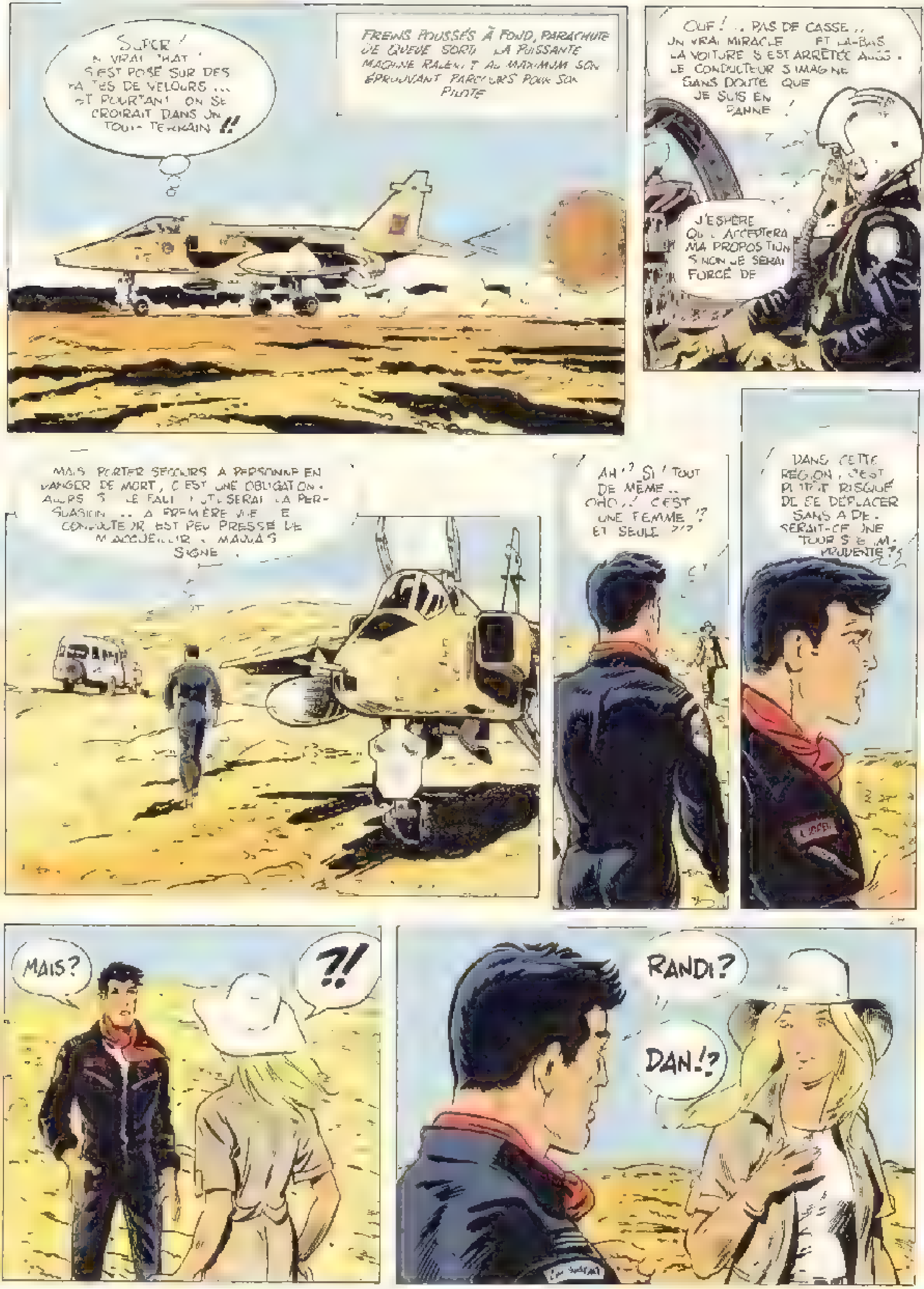
SUPER ! UN VRAI CHAT ! S'EST POSÉ SUR DES PATTES DE VELOURS ... ET POURTANT ON SE CROIRAIT DANS UN TOUT-TERRAIN !!
FREINS POUSSÉS À FOND, PARACHUTE DE QUEUE SORTI, LA PUISSANTE MACHINE RALENTIT AU MAXIMUM SON ÉPROUVANT PARCOURS POUR SON PILOTE
OUF ! .. PAS DE CASSE .. UN VRAI MIRACLE ... ET LÀ-BAS LA VOITURE S'EST ARRÊTÉE AUSSI. LE CONDUCTEUR S'IMAGINE SANS DOUTE QUE JE SUIS EN PANNE !
J'ESPÈRE QU'IL ACCEPTERA MA PROPOSITION SINON JE SERAI FORCÉ DE
MAIS PORTER SECOURS À PERSONNE EN DANGER DE MORT, C'EST UNE OBLIGATION. ALORS S'IL LE FAUT J'UTILISERAI LA PERSUASION .. À PREMIÈRE VUE LE CONDUCTEUR EST PEU PRESSÉ DE M'ACCUEILLIR ... MAUVAIS SIGNE .
AH !? SI ! TOUT DE MÊME .. OHO ..! C'EST UNE FEMME !? ET SEULE ?!?
DANS CETTE RÉGION, C'EST PLUTÔT RISQUÉ DE SE DÉPLACER SANS AIDE. SERAIT-CE UNE TOURISTE IMPRUDENTE ?!
MAIS?
?!
RANDI?
DAN!?

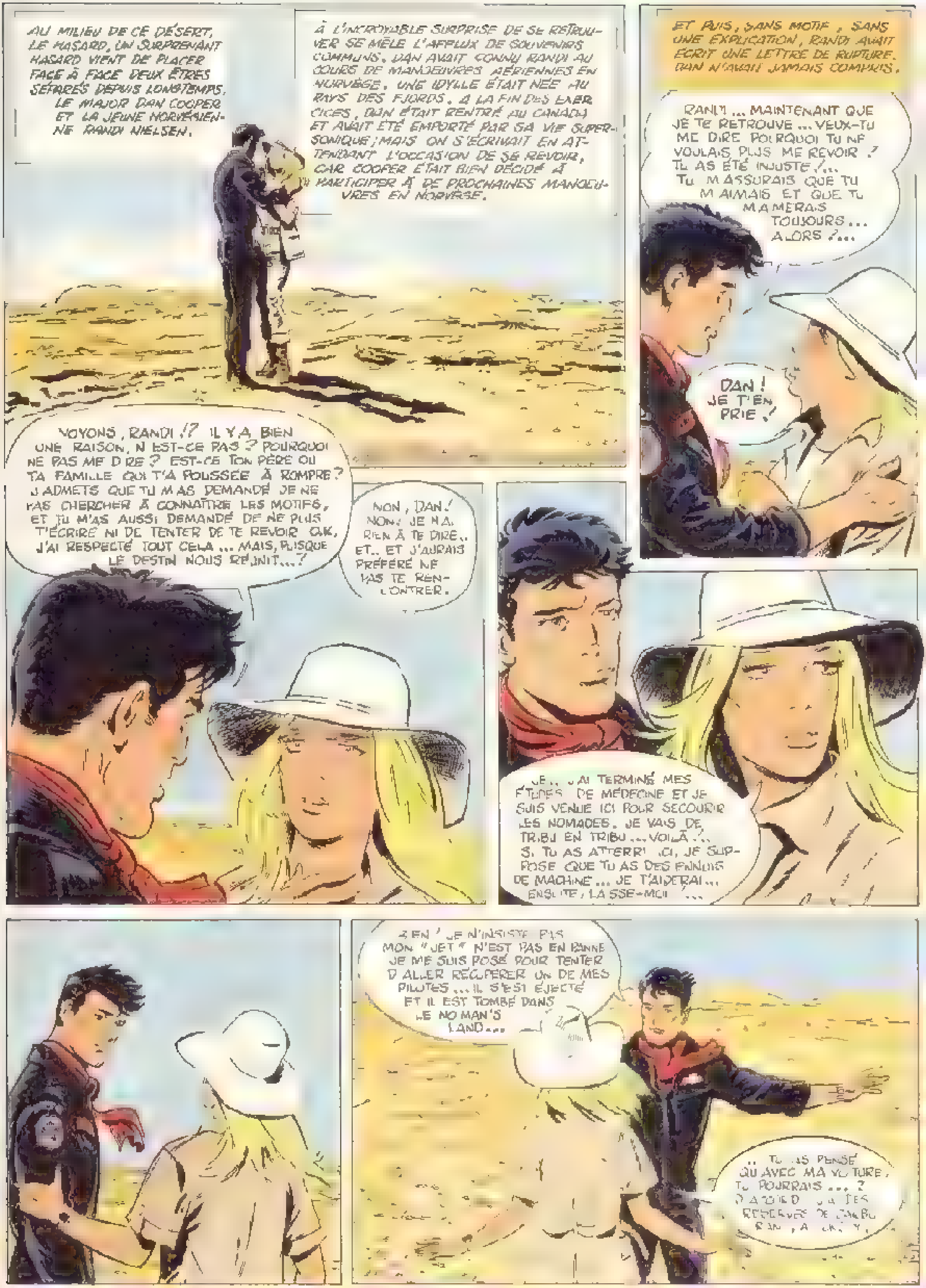
AU MILIEU DE CE DÉSERT, LE HASARD, UN SURPRENANT HASARD VIENT DE PLACER FACE À FACE DEUX ÊTRES SÉPARÉS DEPUIS LONGTEMPS, LE MAJOR DAN COOPER ET LA JEUNE NORVÉGIENNE RANDI NIELSEN.
À L'INCROYABLE SURPRISE DE SE RETROUVER SE MÊLE L'AFFLUX DE SOUVENIRS COMMUNS. DAN AVAIT CONNU RANDI AU COURS DE MANŒUVRES AÉRIENNES EN NORVÈGE, UNE IDYLLE ÉTAIT NÉE AU PAYS DES FJORDS. À LA FIN DES EXERCICES, DAN ÉTAIT RENTRÉ AU CANADA ET AVAIT ÉTÉ EMPORTÉ PAR SA VIE SUPERSONIQUE; MAIS ON S'ÉCRIVAIT EN ATTENDANT L'OCCASION DE SE REVOIR, CAR COOPER ÉTAIT BIEN DÉCIDÉ À PARTICIPER À DE PROCHAINES MANŒUVRES EN NORVÈGE.
ET PUIS, SANS MOTIF, SANS UNE EXPLICATION, RANDI AVAIT ÉCRIT UNE LETTRE DE RUPTURE. DAN N'AVAIT JAMAIS COMPRIS.
RANDI ... MAINTENANT QUE JE TE RETROUVE ... VEUX-TU ME DIRE POURQUOI TU NE VOULAIS PLUS ME REVOIR ? TU AS ÉTÉ INJUSTE !... TU M'ASSURAIS QUE TU M'AIMAIS ET QUE TU M'AIMERAIS TOUJOURS... ALORS ?...
DAN ! JE T'EN PRIE !
VOYONS, RANDI !? IL Y A BIEN UNE RAISON, N'EST-CE PAS ? POURQUOI NE PAS ME DIRE ? EST-CE TON PÈRE OU TA FAMILLE QUI T'A POUSSÉE À ROMPRE ? J'ADMETS QUE TU M'AS DEMANDÉ DE NE PAS CHERCHER À CONNAÎTRE LES MOTIFS, ET TU M'AS AUSSI DEMANDÉ DE NE PLUS T'ÉCRIRE NI DE TENTER DE TE REVOIR. O.K. J'AI RESPECTÉ TOUT CELA ... MAIS, PUISQUE LE DESTIN NOUS RÉUNIT...?
NON, DAN ! NON ! JE N'AI RIEN À TE DIRE.. ET.. ET J'AURAIS PRÉFÉRÉ NE PAS TE RENCONTRER.
JE .. J'AI TERMINÉ MES ÉTUDES DE MÉDECINE ET JE SUIS VENUE ICI POUR SECOURIR LES NOMADES. JE VAIS DE TRIBU EN TRIBU ... VOILÀ !.. SI TU AS ATTERRI ICI, JE SUPPOSE QUE TU AS DES ENNUIS DE MACHINE ... JE T'AIDERAI... ENSUITE, LAISSE-MOI !...
BIEN ! JE N'INSISTE PAS MON "JET" N'EST PAS EN PANNE JE ME SUIS POSÉ POUR TENTER D'ALLER RÉCUPÉRER UN DE MES PILOTES ... IL S'EST ÉJECTÉ ET IL EST TOMBÉ DANS LE NO MAN'S LAND...
.. TU AS PENSÉ QU'AVEC MA VOITURE, TU POURRAIS ... ? D'ACCORD ... J'AI DES RÉSERVES DE CARBURANT, À [illegible]

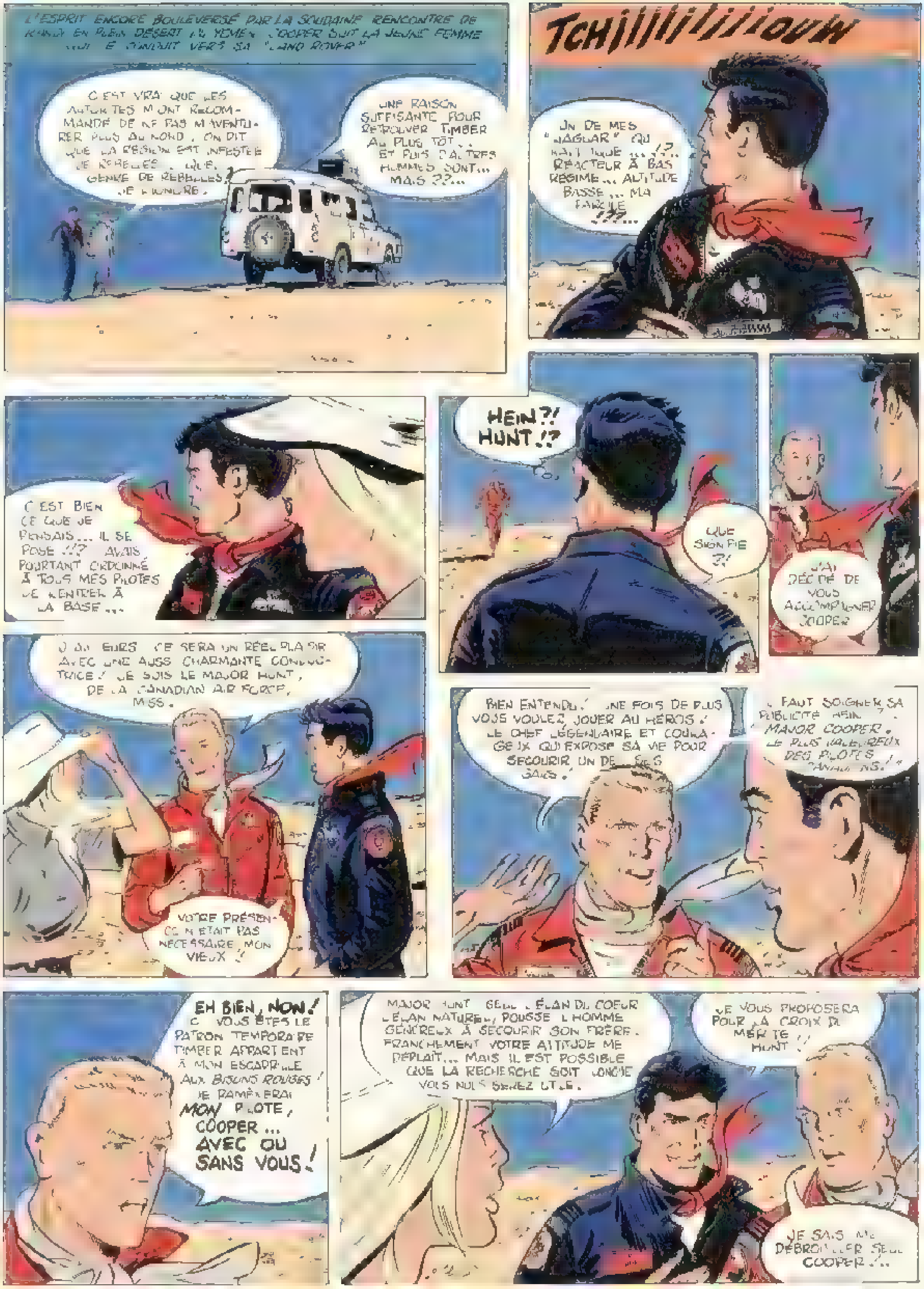
L'ESPRIT ENCORE BOULEVERSÉ PAR LA SOUDAINE RENCONTRE DE KANDY EN PLEIN DÉSERT DU YÉMEN, COOPER SUIT LA JEUNE FEMME QUI LE CONDUIT VERS SA "LAND ROVER"
C'EST VRAI QUE LES AUTORITÉS M'ONT RECOMMANDÉ DE NE PAS M'AVENTURER PLUS AU NORD. ON DIT QUE LA RÉGION EST INFESTÉE DE REBELLES... QUEL GENRE DE REBELLES, JE L'IGNORE.
UNE RAISON SUFFISANTE POUR RETROUVER TIMBER AU PLUS TÔT... ET PUIS D'AUTRES HOMMES SONT... MAIS ??...
TCHIIIIIIIIIIIIOUW
UN DE MES "JAGUAR" QUI FAIT QUOI ...!?.. RÉACTEUR À BAS RÉGIME... ALTITUDE BASSE... MA PAROLE !??...
C'EST BIEN CE QUE JE PENSAIS... IL SE POSE...!? AVAIS POURTANT ORDONNÉ À TOUS MES PILOTES DE RENTRER À LA BASE...
HEIN?! HUNT.!?
QUE SIGNIFIE ?!
J'AI DÉCIDÉ DE VOUS ACCOMPAGNER COOPER
D'AILLEURS, CE SERA UN RÉEL PLAISIR AVEC UNE AUSSI CHARMANTE CONDUCTRICE ! JE SUIS LE MAJOR HUNT, DE LA CANADIAN AIR FORCE, MISS.
VOTRE PRÉSENCE N'ÉTAIT PAS NÉCESSAIRE, MON VIEUX !
BIEN ENTENDU ! UNE FOIS DE PLUS VOUS VOULEZ JOUER AU HÉROS ! LE CHEF LÉGENDAIRE ET COURAGEUX QUI EXPOSE SA VIE POUR SECOURIR UN DE SES GARS !
IL FAUT SOIGNER SA PUBLICITÉ HEIN ?.. "MAJOR COOPER, LE PLUS VALEUREUX DES PILOTES CANADIENS !"
EH BIEN, NON ! SI VOUS ÊTES LE PATRON TEMPORAIRE, TIMBER APPARTIENT À MON ESCADRILLE AUX BISONS ROUGES ! JE RAMÈNERAI MON PILOTE, COOPER... AVEC OU SANS VOUS !
MAJOR HUNT, SEUL L'ÉLAN DU COEUR, L'ÉLAN NATUREL, POUSSE L'HOMME GÉNÉREUX À SECOURIR SON FRÈRE. FRANCHEMENT VOTRE ATTITUDE ME DÉPLAIT... MAIS IL EST POSSIBLE QUE LA RECHERCHE SOIT LONGUE, VOUS NOUS SEREZ UTILE.
JE VOUS PROPOSERAI POUR LA CROIX DU MÉRITE ! HUNT !
JE SAIS ME DÉBROUILLER SEUL COOPER !..

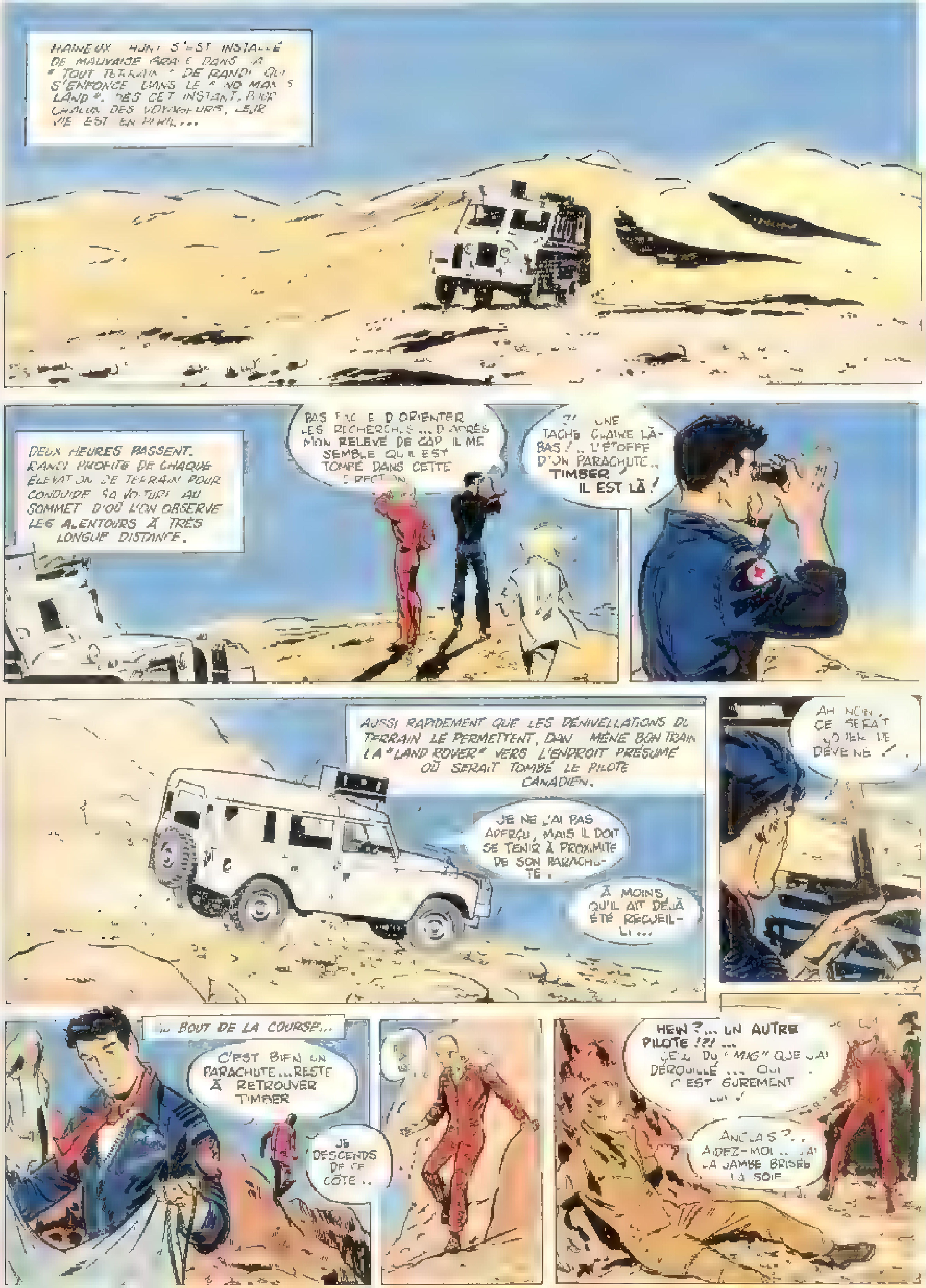
HAINEUX, HUNT S'EST INSTALLÉ DE MAUVAISE GRÂCE DANS LA "TOUT TERRAIN" DE RANDI QUI S'ENFONCE DANS LE "NO MAN'S LAND". DÈS CET INSTANT, POUR CHACUN DES VOYAGEURS, LEUR VIE EST EN PÉRIL...
DEUX HEURES PASSENT. RANDI PROFITE DE CHAQUE ÉLÉVATION DE TERRAIN POUR CONDUIRE SA VOITURE AU SOMMET D'OÙ L'ON OBSERVE LES ALENTOURS À TRÈS LONGUE DISTANCE.
PAS FACILE D'ORIENTER LES RECHERCHES... D'APRÈS MON RELEVÉ DE CAP IL ME SEMBLE QU'IL EST TOMBÉ DANS CETTE DIRECTION.
?! UNE TACHE CLAIRE LÀ-BAS ! .. L'ÉTOFFE D'UN PARACHUTE.. TIMBER ! IL EST LÀ !
AUSSI RAPIDEMENT QUE LES DÉNIVELLATIONS DU TERRAIN LE PERMETTENT, DAN MÈNE BON TRAIN LA "LAND ROVER" VERS L'ENDROIT PRÉSUMÉ OÙ SERAIT TOMBÉ LE PILOTE CANADIEN.
JE NE L'AI PAS APERÇU, MAIS IL DOIT SE TENIR À PROXIMITÉ DE SON PARACHUTE.
À MOINS QU'IL AIT DÉJÀ ÉTÉ RECUEILLI...
AH NON, CE SERAIT [illegible] DÉVEINE !
AU BOUT DE LA COURSE...
C'EST BIEN UN PARACHUTE... RESTE À RETROUVER TIMBER
JE DESCENDS DE CE CÔTÉ..
HEW ?... UN AUTRE PILOTE !?! ... CELUI DU "MIG" QUE J'AI DÉROUILLÉ ... OUI ... C'EST SÛREMENT LUI !
ANGLAIS ?.. AIDEZ-MOI... J'AI LA JAMBE BRISÉE.. LA SOIF

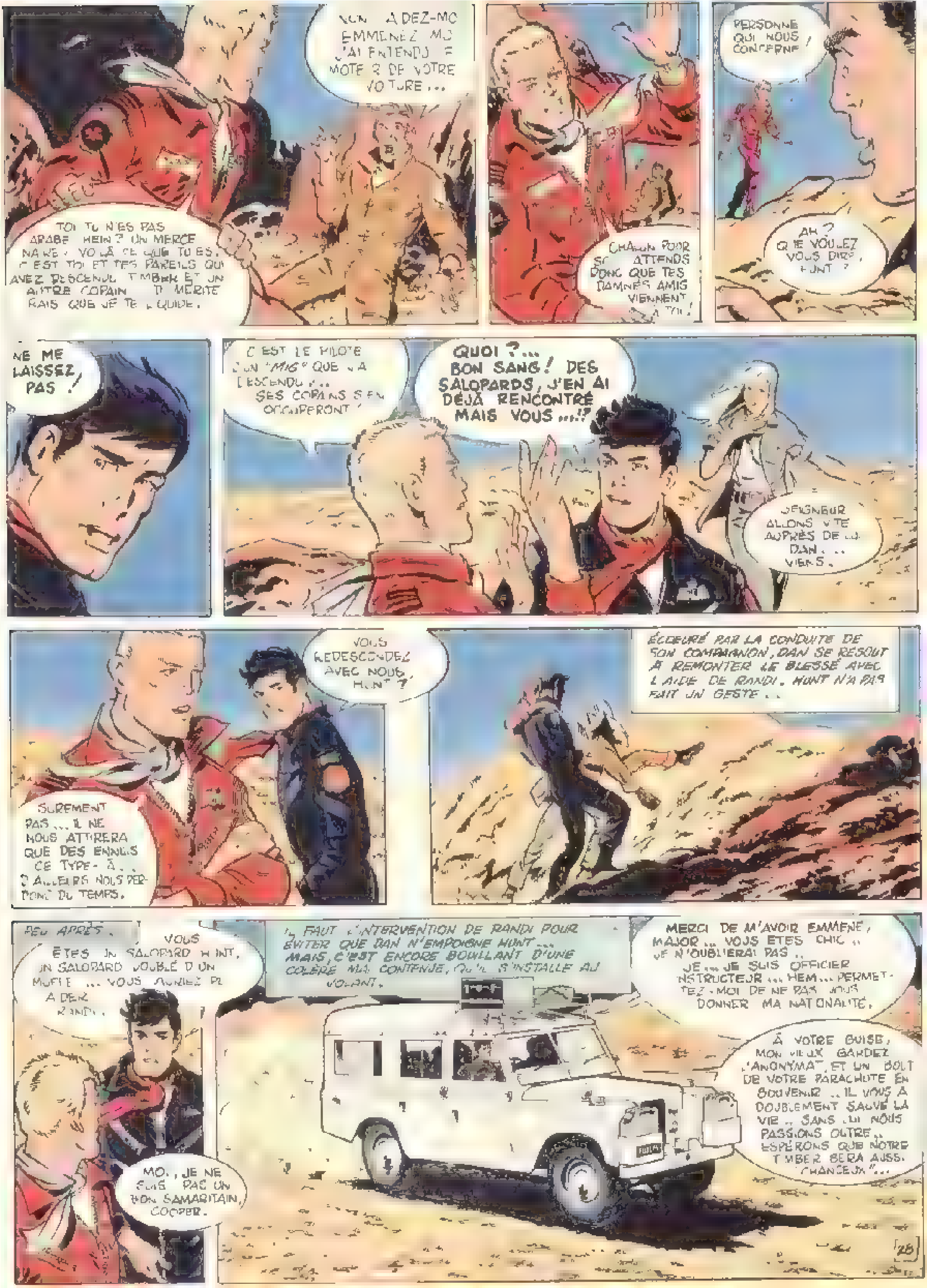
NON ... AIDEZ-MOI ... EMMENEZ-MOI ... J'AI ENTENDU LE MOTEUR DE VOTRE VOITURE ...
TOI TU N'ES PAS ARABE, HEIN ? UN MERCENAIRE, VOILÀ CE QUE TU ES. C'EST TOI ET TES PAREILS QUI AVEZ DESCENDU TIMBER ET UN AUTRE COPAIN ... TU MÉRITERAIS QUE JE TE LIQUIDE.
CHACUN POUR SOI ... ATTENDS DONC QUE TES DAMNÉS AMIS VIENNENT À TOI !
PERSONNE QUI NOUS CONCERNE !
AH ? QUE VOULEZ VOUS DIRE, HUNT ?
NE ME LAISSEZ PAS !
C'EST LE PILOTE D'UN "MIG" QUE J'A DESCENDU ... SES COPAINS S'EN OCCUPERONT !
QUOI ?... BON SANG ! DES SALOPARDS, J'EN AI DÉJÀ RENCONTRÉ MAIS VOUS ...!?
SEIGNEUR ... ALLONS VITE AUPRÈS DE LUI DAN ... VIENS.
VOUS REDESCENDEZ AVEC NOUS, HUNT ?
SÛREMENT PAS ... IL NE NOUS ATTIRERA QUE DES ENNUIS CE TYPE-LÀ ... D'AILLEURS NOUS PERDONS DU TEMPS.
ÉCŒURÉ PAR LA CONDUITE DE SON COMPAGNON, DAN SE RÉSOUT À REMONTER LE BLESSÉ AVEC L'AIDE DE RANDI. HUNT N'A PAS FAIT UN GESTE ...
PEU APRÈS.
VOUS ÊTES UN SALOPARD HUNT, UN SALOPARD DOUBLÉ D'UN MUFLE ... VOUS AURIEZ PU AIDER RANDI ...
MOI, JE NE SUIS PAS UN BON SAMARITAIN, COOPER.
IL FAUT L'INTERVENTION DE RANDI POUR ÉVITER QUE DAN N'EMPOIGNE HUNT ... MAIS, C'EST ENCORE BOUILLANT D'UNE COLÈRE MAL CONTENUE, QU'IL S'INSTALLE AU VOLANT.
MERCI DE M'AVOIR EMMENÉ, MAJOR ... VOUS ÊTES CHIC ... JE N'OUBLIERAI PAS ... JE ... JE SUIS OFFICIER INSTRUCTEUR ... HEM ... PERMETTEZ-MOI DE NE PAS VOUS DONNER MA NATIONALITÉ.
À VOTRE GUISE, MON VIEUX, GARDEZ L'ANONYMAT, ET UN BOUT DE VOTRE PARACHUTE EN SOUVENIR ... IL VOUS A DOUBLEMENT SAUVÉ LA VIE ... SANS LUI NOUS PASSIONS OUTRE ... ESPÉRONS QUE NOTRE TIMBER SERA AUSSI CHANCEUX" ...

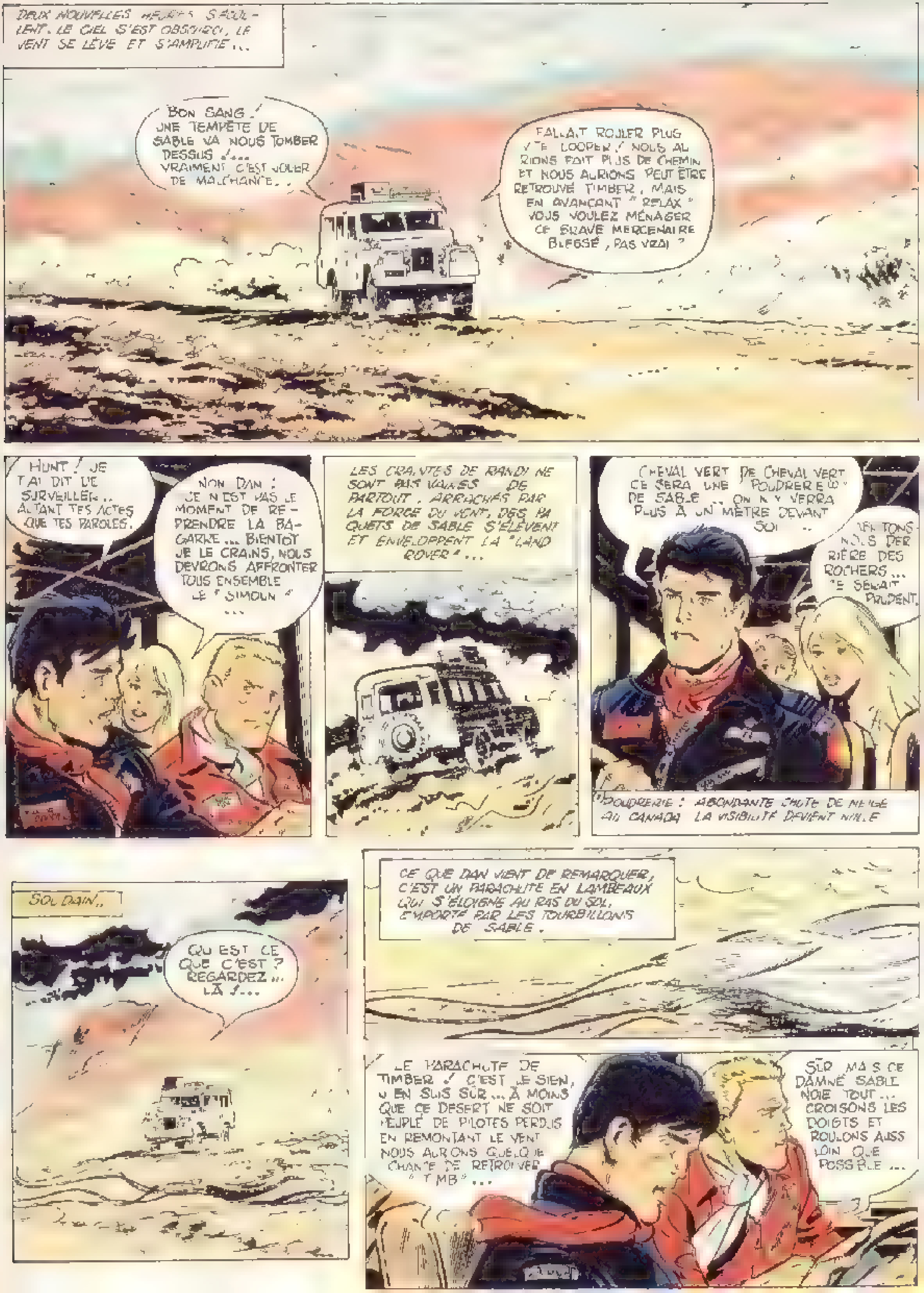
DEUX NOUVELLES HEURES S'ÉCOULENT. LE CIEL S'EST OBSCURCI, LE VENT SE LÈVE ET S'AMPLIFIE...
BON SANG ! UNE TEMPÊTE DE SABLE VA NOUS TOMBER DESSUS !... VRAIMENT C'EST JOUER DE MALCHANCE...
FALLAIT ROULER PLUS VITE LOOPER ! NOUS AURIONS FAIT PLUS DE CHEMIN ET NOUS AURIONS PEUT ÊTRE RETROUVÉ TIMBER, MAIS EN AVANÇANT "RELAX" VOUS VOULEZ MÉNAGER CE BRAVE MERCENAIRE BLESSÉ, PAS VRAI ?
HUNT ! JE T'AI DIT DE SURVEILLER... AUTANT TES ACTES QUE TES PAROLES.
NON DAN ! CE N'EST PAS LE MOMENT DE REPRENDRE LA BAGARRE... BIENTÔT JE LE CRAINS, NOUS DEVRONS AFFRONTER TOUS ENSEMBLE LE "SIMOUN"...
LES CRAINTES DE RANDI NE SONT PAS VAINES DE PARTOUT, ARRACHÉS PAR LA FORCE DU VENT, DES PAQUETS DE SABLE S'ÉLÈVENT ET ENVELOPPENT LA "LAND ROVER"...
CHEVAL VERT DE CHEVAL VERT CE SERA UNE "POUDRERIE(1)" DE SABLE... ON N'Y VERRA PLUS À UN MÈTRE DEVANT SOI...
ABRITONS-NOUS DERRIÈRE DES ROCHERS... CE SERAIT PRUDENT.
(1) POUDRERIE : ABONDANTE CHUTE DE NEIGE AU CANADA LA VISIBILITÉ DEVIENT NULLE
SOUDAIN...
QU'EST CE QUE C'EST ? REGARDEZ... LÀ !...
CE QUE DAN VIENT DE REMARQUER, C'EST UN PARACHUTE EN LAMBEAUX QUI S'ÉLOIGNE AU RAS DU SOL, EMPORTÉ PAR LES TOURBILLONS DE SABLE.
LE PARACHUTE DE TIMBER ! C'EST LE SIEN, J'EN SUIS SÛR... À MOINS QUE CE DÉSERT NE SOIT PEUPLÉ DE PILOTES PERDUS EN REMONTANT LE VENT NOUS AURONS QUELQUE CHANCE DE RETROUVER "TIMB"...
SÛR MAIS CE DAMNÉ SABLE NOIE TOUT... CROISONS LES DOIGTS ET ROULONS AUSSI LOIN QUE POSSIBLE...

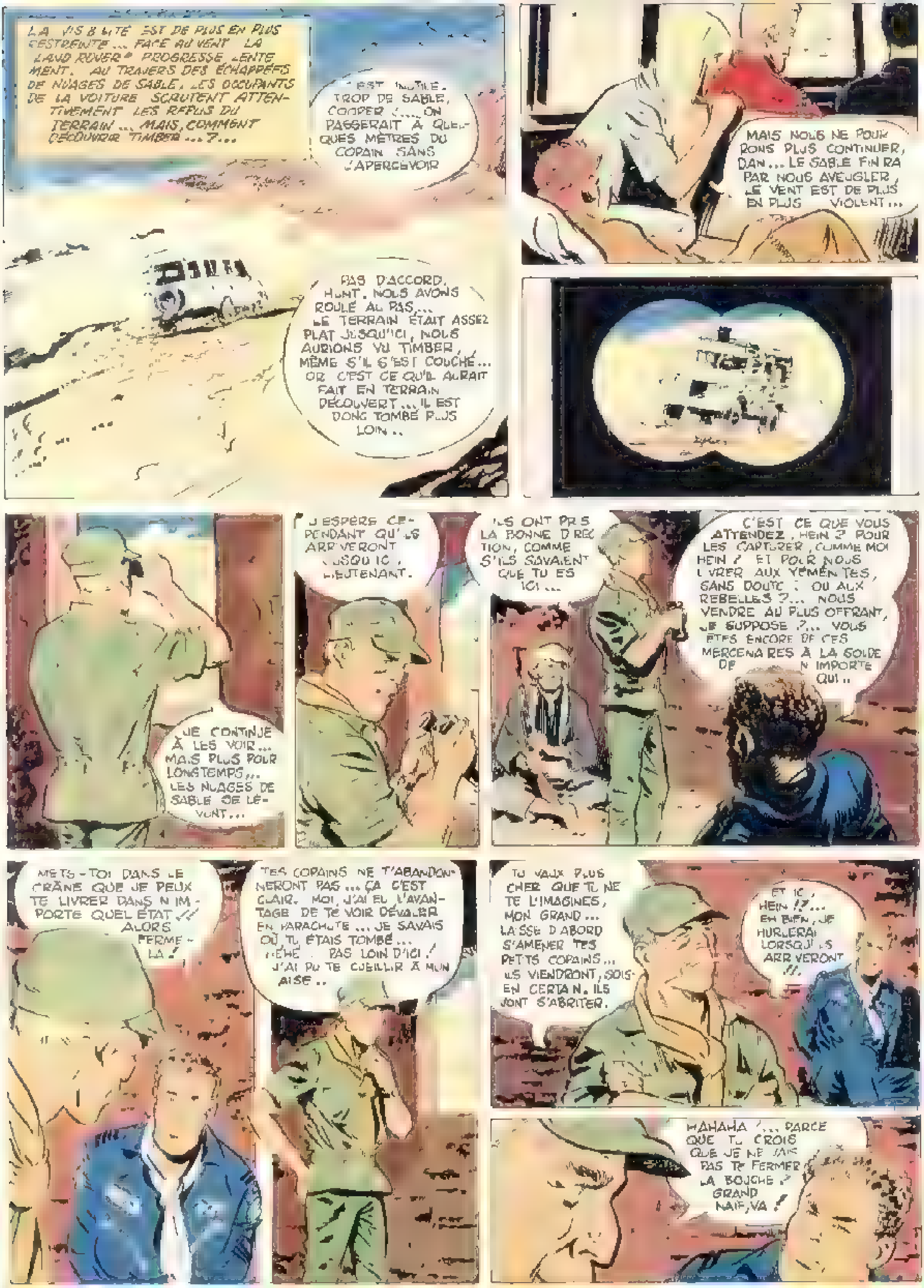
LA VISIBILITÉ EST DE PLUS EN PLUS RESTREINTE ... FACE AU VENT LA LAND ROVER* PROGRESSE LENTEMENT. AU TRAVERS DES ÉCHAPPÉES DE NUAGES DE SABLE, LES OCCUPANTS DE LA VOITURE SCRUTENT ATTENTIVEMENT LES REPLIS DU TERRAIN ... MAIS, COMMENT DÉCOUVRIR TIMBER ...?...
C'EST INUTILE. TROP DE SABLE, COOPER !... ON PASSERAIT À QUELQUES MÈTRES DU COPAIN SANS L'APERCEVOIR
PAS D'ACCORD, HUNT. NOUS AVONS ROULÉ AU PAS... LE TERRAIN ÉTAIT ASSEZ PLAT JUSQU'ICI, NOUS AURIONS VU TIMBER, MÊME S'IL S'EST COUCHÉ... OR C'EST CE QU'IL AURAIT FAIT EN TERRAIN DÉCOUVERT... IL EST DONC TOMBÉ PLUS LOIN..
MAIS NOUS NE POURRONS PLUS CONTINUER, DAN... LE SABLE FINIRA PAR NOUS AVEUGLER, LE VENT EST DE PLUS EN PLUS VIOLENT...
JE CONTINUE À LES VOIR... MAIS PLUS POUR LONGTEMPS... LES NUAGES DE SABLE SE LÈVENT...
J'ESPÈRE CEPENDANT QU'ILS ARRIVERONT JUSQU'ICI, LIEUTENANT.
ILS ONT PRIS LA BONNE DIRECTION, COMME S'ILS SAVAIENT QUE TU ES ICI...
C'EST CE QUE VOUS ATTENDEZ, HEIN ? POUR LES CAPTURER, COMME MOI HEIN ? ET POUR NOUS LIVRER AUX YÉMÉNITES, SANS DOUTE ! OU AUX REBELLES ?... NOUS VENDRE AU PLUS OFFRANT, JE SUPPOSE ?... VOUS ÊTES ENCORE DE CES MERCENAIRES À LA SOLDE DE N'IMPORTE QUI..
METS-TOI DANS LE CRÂNE QUE JE PEUX TE LIVRER DANS N'IMPORTE QUEL ÉTAT !!! ALORS FERME-LA !
TES COPAINS NE T'ABANDONNERONT PAS ... ÇA C'EST CLAIR. MOI, J'AI EU L'AVANTAGE DE TE VOIR DÉVALER EN PARACHUTE ... JE SAVAIS OÙ TU ÉTAIS TOMBÉ... HÉHÉ, PAS LOIN D'ICI ! J'AI PU TE CUEILLIR À MON AISE..
TU VAUX PLUS CHER QUE TU NE TE L'IMAGINES, MON GRAND... LAISSE D'ABORD S'AMENER TES PETITS COPAINS... ILS VIENDRONT, SOIS-EN CERTAIN. ILS VONT S'ABRITER.
ET ICI, HEIN !?... EH BIEN, JE HURLERAI LORSQU'ILS ARRIVERONT !!.
HAHAHA !... PARCE QUE TU CROIS QUE JE NE SAIS PAS TE FERMER LA BOUCHE ? GRAND NAÏF, VA !

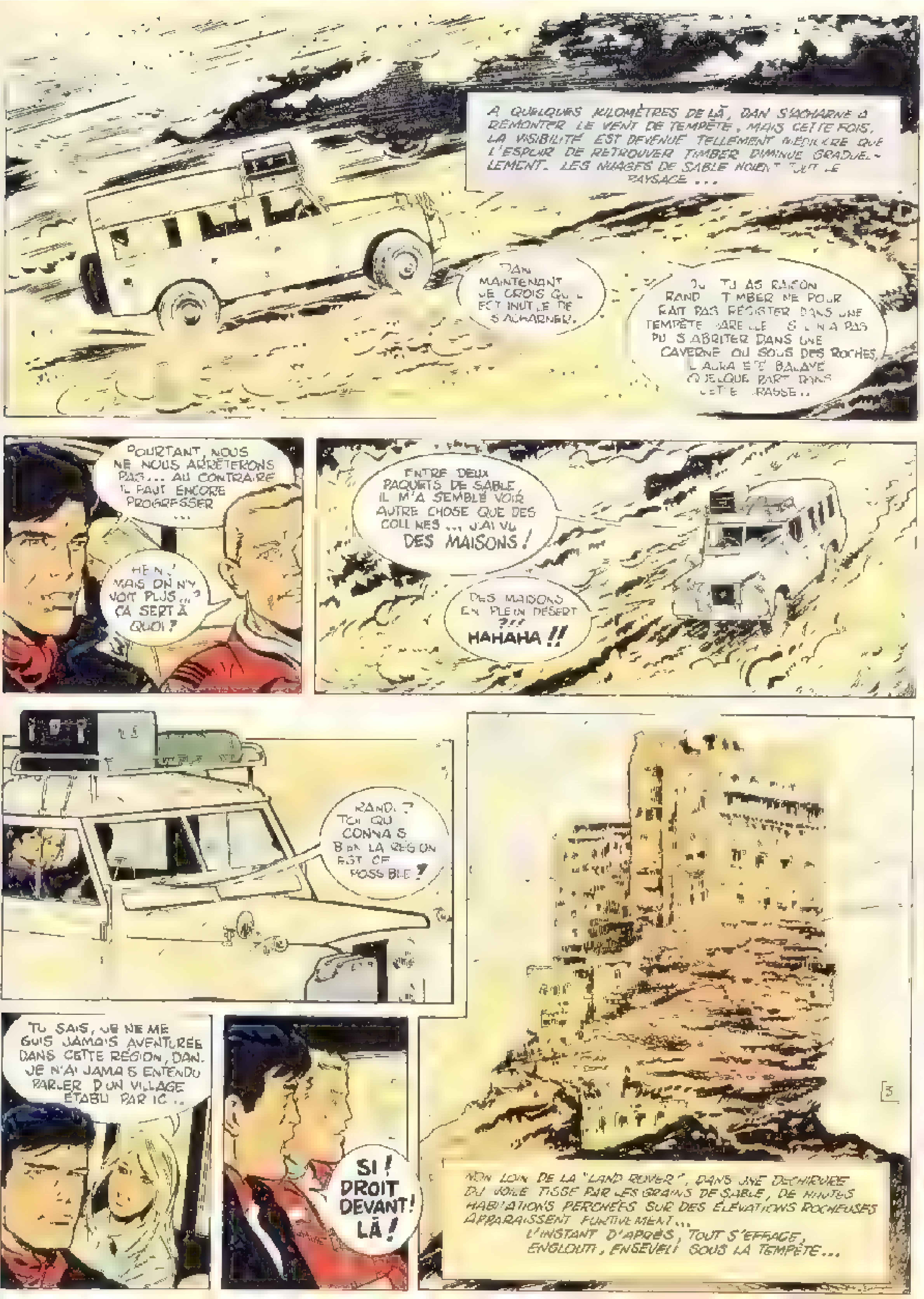
A QUELQUES KILOMÈTRES DE LÀ, DAN S'ACHARNE À REMONTER LE VENT DE TEMPÊTE, MAIS CETTE FOIS, LA VISIBILITÉ EST DEVENUE TELLEMENT MÉDIOCRE QUE L'ESPOIR DE RETROUVER TIMBER DIMINUE GRADUELLEMENT. LES NUAGES DE SABLE NOIENT TOUT LE PAYSAGE...
DAN, MAINTENANT JE CROIS QU'IL EST INUTILE DE S'ACHARNER.
OUI, TU AS RAISON RAND. TIMBER NE POURRAIT PAS RÉSISTER DANS UNE TEMPÊTE PAREILLE. S'IL N'A PAS PU S'ABRITER DANS UNE CAVERNE OU SOUS DES ROCHES, IL AURA ÉTÉ BALAYÉ QUELQUE PART DANS CETTE CRASSE..
POURTANT, NOUS NE NOUS ARRÊTERONS PAS... AU CONTRAIRE IL FAUT ENCORE PROGRESSER...
HEIN ! MAIS ON N'Y VOIT PLUS... ÇA SERT À QUOI ?
ENTRE DEUX PAQUETS DE SABLE, IL M'A SEMBLÉ VOIR AUTRE CHOSE QUE DES COLLINES... J'AI VU DES MAISONS !
DES MAISONS EN PLEIN DÉSERT ?!! HAHAHA !!
RAND ? TOI QUI CONNAIS BIEN LA RÉGION, EST-CE POSSIBLE ?
TU SAIS, JE NE ME SUIS JAMAIS AVENTURÉE DANS CETTE RÉGION, DAN. JE N'AI JAMAIS ENTENDU PARLER D'UN VILLAGE ÉTABLI PAR ICI..
SI ! DROIT DEVANT ! LÀ !
NON LOIN DE LA "LAND ROVER", DANS UNE DÉCHIRURE DU VOILE TISSÉ PAR LES GRAINS DE SABLE, DE HAUTES HABITATIONS PERCHÉES SUR DES ÉLÉVATIONS ROCHEUSES APPARAISSENT FURTIVEMENT... L'INSTANT D'APRÈS, TOUT S'EFFACE, ENGLOUTI, ENSEVELI SOUS LA TEMPÊTE...

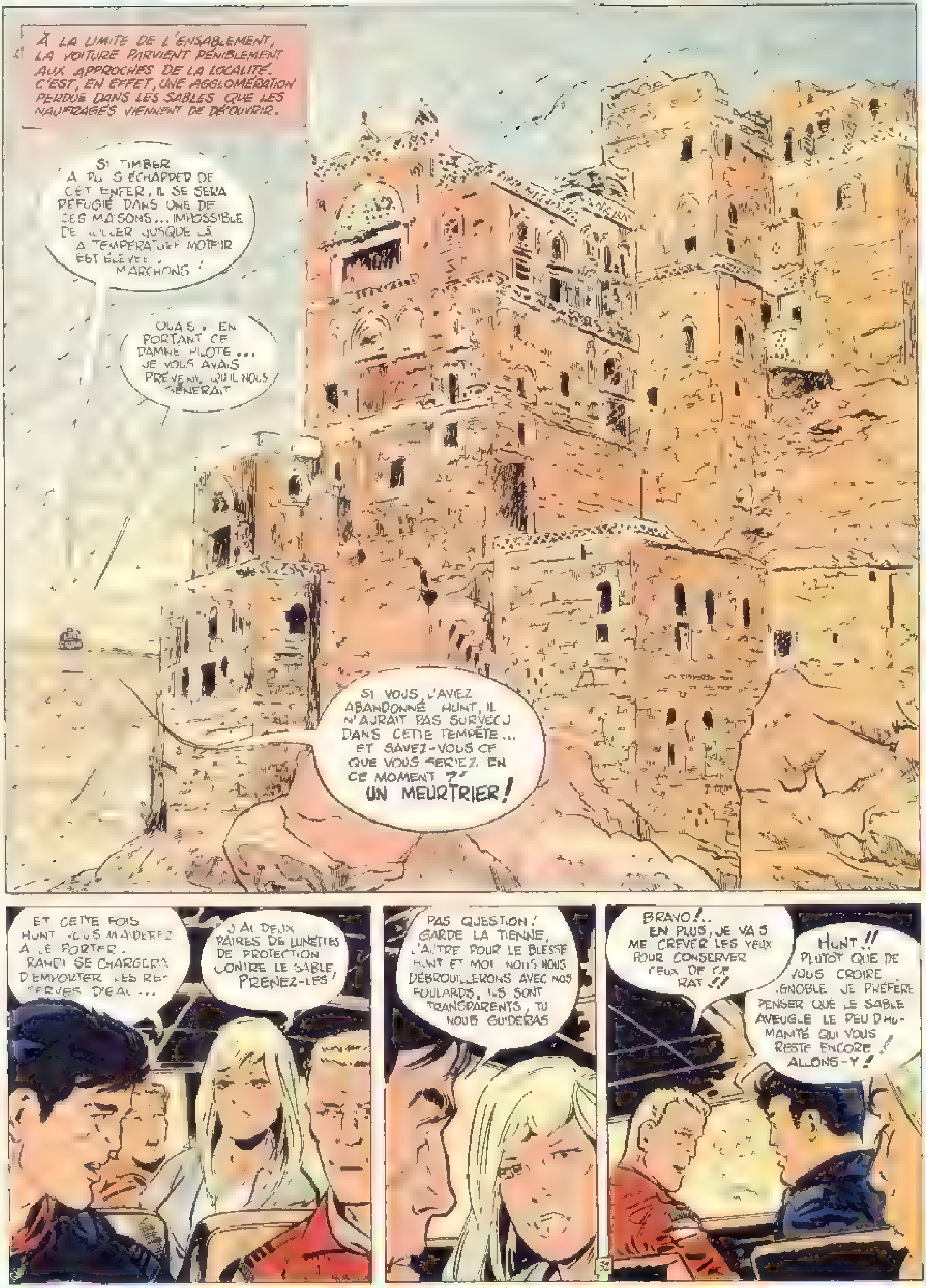
À LA LIMITE DE L'ENSABLEMENT, LA VOITURE PARVIENT PÉNIBLEMENT AUX APPROCHES DE LA LOCALITÉ. C'EST, EN EFFET, UNE AGGLOMÉRATION PERDUE DANS LES SABLES QUE LES NAUFRAGÉS VIENNENT DE DÉCOUVRIR.
SI TIMBER A PU S'ÉCHAPPER DE CET ENFER, IL SE SERA RÉFUGIÉ DANS UNE DE CES MAISONS... IMPOSSIBLE D'ALLER JUSQUE LÀ. LA TEMPÉRATURE MOTEUR EST ÉLEVÉE. MARCHONS !
OLAS. EN PORTANT CE DAMNÉ PILOTE... JE VOUS AVAIS PRÉVENU QU'IL NOUS GÊNERAIT
SI VOUS L'AVIEZ ABANDONNÉ HUNT, IL N'AURAIT PAS SURVÉCU DANS CETTE TEMPÊTE... ET SAVEZ-VOUS CE QUE VOUS SERIEZ EN CE MOMENT ? UN MEURTRIER !
ET CETTE FOIS HUNT VOUS M'AIDEREZ À LE PORTER. RANDI SE CHARGERA D'EMPORTER LES RÉSERVES D'EAU...
J'AI DEUX PAIRES DE LUNETTES DE PROTECTION CONTRE LE SABLE, PRENEZ-LES !
PAS QUESTION ! GARDE LA TIENNE, L'AUTRE POUR LE BLESSÉ. HUNT ET MOI NOUS NOUS DÉBROUILLERONS AVEC NOS FOULARDS. ILS SONT TRANSPARENTS, TU NOUS GUIDERAS
BRAVO !.. EN PLUS, JE VAIS ME CREVER LES YEUX POUR CONSERVER CEUX DE CE RAT !!
HUNT !! PLUTÔT QUE DE VOUS CROIRE IGNOBLE JE PRÉFÈRE PENSER QUE LE SABLE AVEUGLE LE PEU D'HUMANITÉ QUI VOUS RESTE ENCORE ! ALLONS-Y !

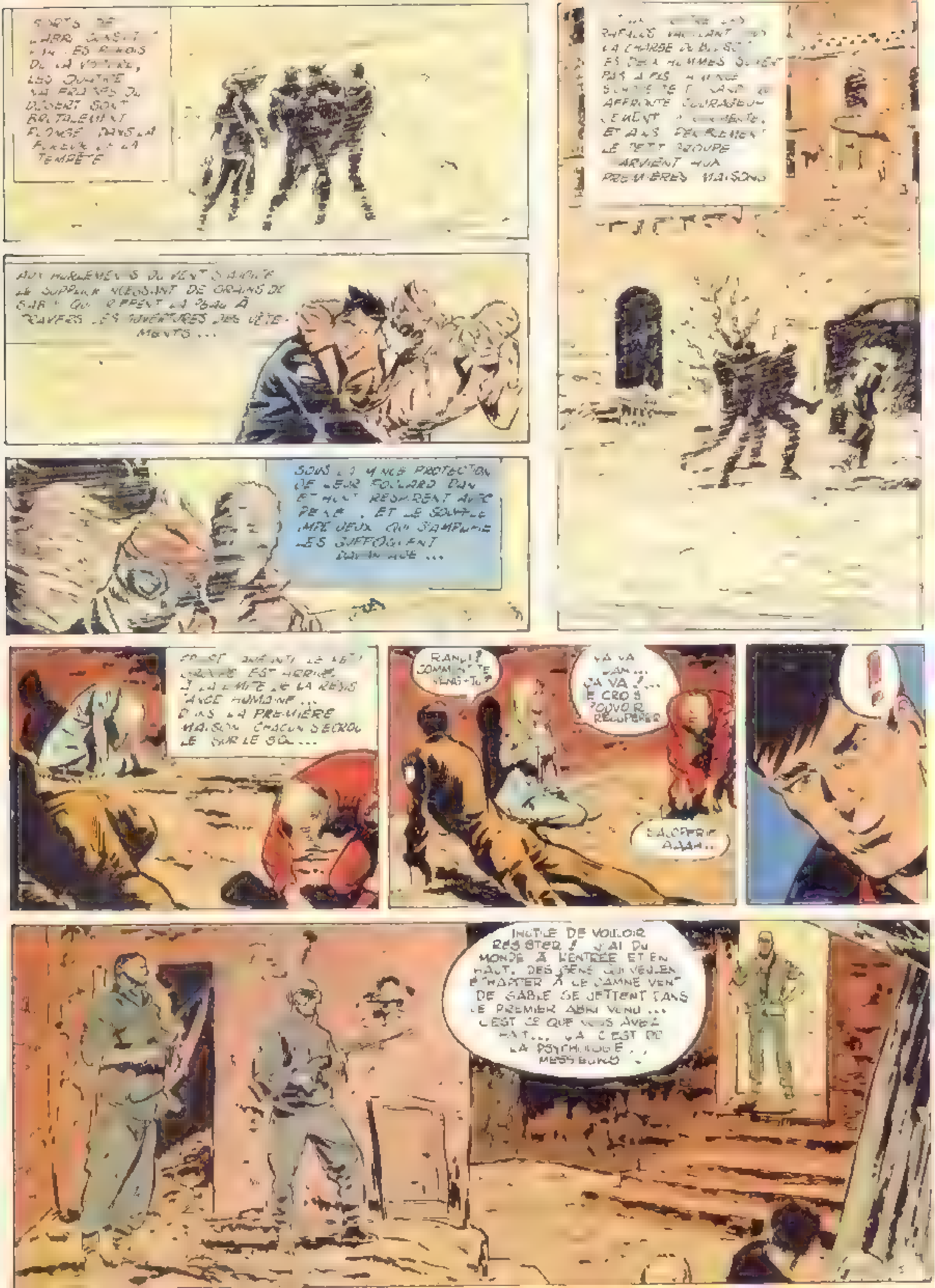
SORTIS DE L'ABRI CONSTITUÉ PAR LES DÉBRIS DE LA VOITURE, LES QUATRE NAUFRAGÉS DU DÉSERT SONT BRUTALEMENT PLONGÉS DANS LA FUREUR DE LA TEMPÊTE
[illegible] CONTRE LES RAFALES, VACILLANT SOUS LA CHARGE DU BLESSÉ, LES DEUX HOMMES SUIVENT PAS À PAS [illegible] SILHOUETTE DE [illegible] QUI AFFRONTE COURAGEUSEMENT LA TOURMENTE. ET AINSI PÉNIBLEMENT LE PETIT GROUPE ARRIVE AUX PREMIÈRES MAISONS
AUX HURLEMENTS DU VENT S'AJOUTE LE SUPPLICE INCESSANT DE GRAINS DE SABLE QUI GRIFFENT LA PEAU À TRAVERS LES OUVERTURES DES VÊTEMENTS...
SOUS LA MINCE PROTECTION DE LEUR FOULARD DAN ET [illegible] RESPIRENT AVEC PEINE, ET LE SOUFFLE IMPÉTUEUX QUI S'AMPLIFIE LES SUFFOQUENT DAVANTAGE...
C'EST ANÉANTI QUE LE PETIT GROUPE EST ARRIVÉ, À LA LIMITE DE LA RÉSISTANCE HUMAINE... DANS LA PREMIÈRE MAISON CHACUN S'ÉCROULE SUR LE SOL...
RANDY! COMMENT TE SENS-TU?
ÇA VA... DAN... ÇA VA!... JE CROIS POUVOIR RÉCUPÉRER
SALOPERIE AAAH..
!
INUTILE DE VOULOIR RÉSISTER! J'AI DU MONDE À L'ENTRÉE ET EN HAUT. DES GENS QUI VEULENT ÉCHAPPER À CE DAMNÉ VENT DE SABLE SE JETTENT DANS LE PREMIER ABRI VENU... C'EST CE QUE VOUS AVEZ FAIT... ÇA C'EST DE LA PSYCHOLOGIE... MESSIEURS!

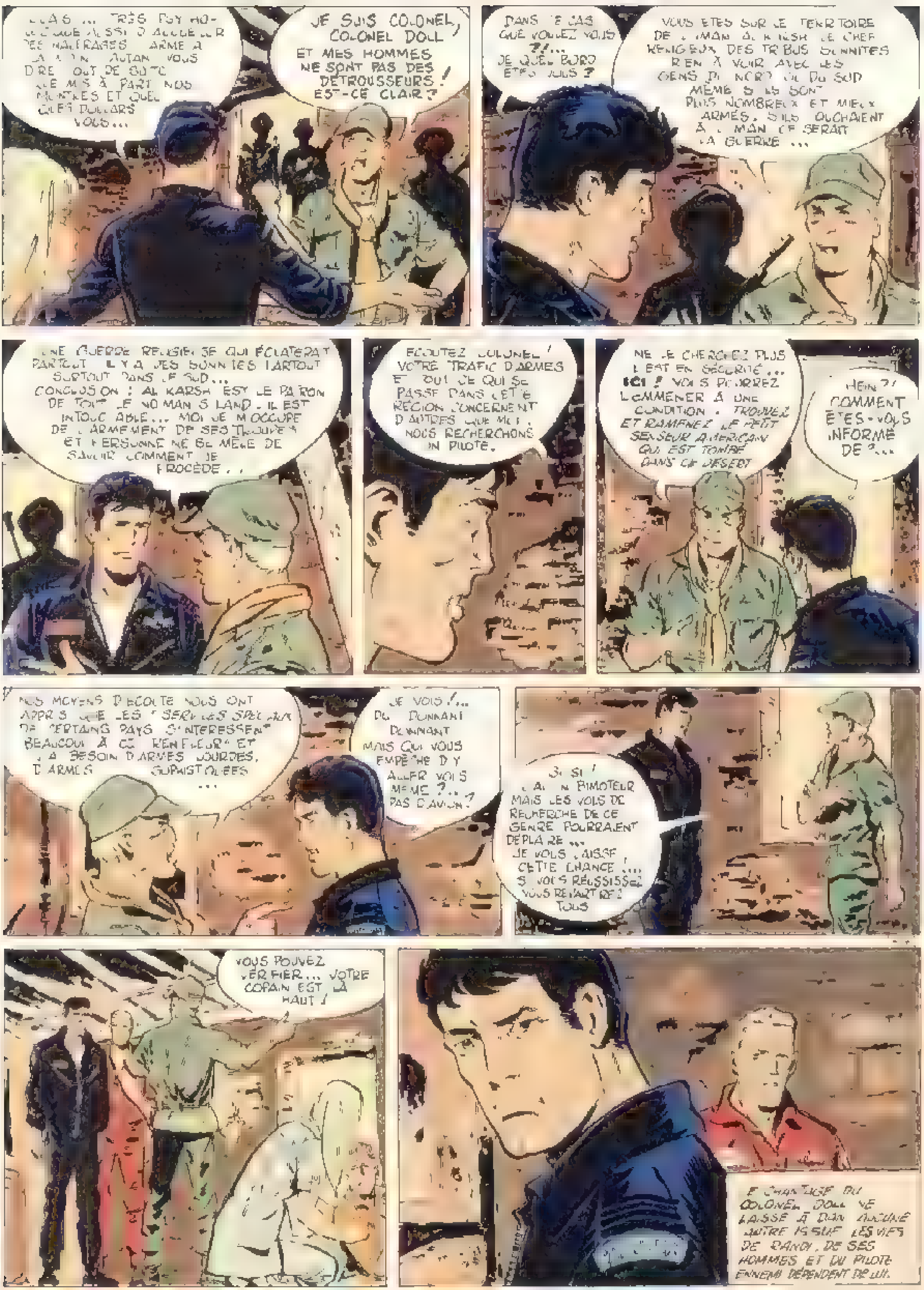
HÉLAS ... TRÈS PEU HO- [illegible] AUSSI D'ACCUEILLIR DES NAUFRAGÉS ARME À LA MAIN. AUTANT VOUS DIRE TOUT DE SUITE QUE MIS À PART NOS MONTRES ET QUELQUES DOLLARS VOUS...
JE SUIS COLONEL, COLONEL DOLL ! ET MES HOMMES NE SONT PAS DES DÉTROUSSEURS ! EST-CE CLAIR ?
DANS CE CAS QUE VOULEZ-VOUS ?!... DE QUEL BORD ÊTES-VOUS ?
VOUS ÊTES SUR LE TERRITOIRE DE L'IMAN AL KARSH, LE CHEF RELIGIEUX DES TRIBUS SUNNITES. RIEN À VOIR AVEC LES GENS DU NORD OU DU SUD MÊME S'ILS SONT PLUS NOMBREUX ET MIEUX ARMÉS. S'ILS TOUCHAIENT À L'IMAN CE SERAIT LA GUERRE...
UNE GUERRE RELIGIEUSE QUI ÉCLATERAIT PARTOUT. IL Y A DES SUNNITES PARTOUT SURTOUT DANS LE SUD... CONCLUSION : AL KARSH EST LE PATRON DE TOUT LE NO MAN'S LAND. IL EST INTOUCHABLE... MOI JE M'OCCUPE DE L'ARMEMENT DE SES TROUPES ET PERSONNE NE SE MÊLE DE SAVOIR COMMENT JE PROCÈDE...
ÉCOUTEZ COLONEL ! VOTRE TRAFIC D'ARMES ET TOUT CE QUI SE PASSE DANS CETTE RÉGION CONCERNENT D'AUTRES QUE MOI. NOUS RECHERCHONS UN PILOTE.
NE LE CHERCHEZ PLUS IL EST EN SÉCURITÉ... ICI ! VOUS POURREZ L'EMMENER À UNE CONDITION. TROUVEZ ET RAMENEZ LE PETIT SENSEUR AMÉRICAIN QUI EST TOMBÉ DANS CE DÉSERT
HEIN ?! COMMENT ÊTES-VOUS INFORMÉ DE ?...
NOS MOYENS D'ÉCOUTE NOUS ONT APPRIS QUE LES "SERVICES SPÉCIAUX" DE CERTAINS PAYS S'INTÉRESSENT BEAUCOUP À CE "RENIFLEUR" ET J'AI BESOIN D'ARMES LOURDES, D'ARMES SOPHISTIQUÉES ...
JE VOIS !... DONNANT DONNANT MAIS QUI VOUS EMPÊCHE D'Y ALLER VOUS-MÊME ?... PAS D'AVION ?
SI, SI ! J'AI UN BIMOTEUR MAIS LES VOLS DE RECHERCHE DE CE GENRE POURRAIENT DÉPLAIRE... JE VOUS LAISSE CETTE CHANCE !... SI VOUS RÉUSSISSEZ VOUS REPARTIREZ TOUS
VOUS POUVEZ VÉRIFIER... VOTRE COPAIN EST LÀ-HAUT !
LE CHANTAGE DU COLONEL DOLL NE LAISSE À DAN AUCUNE AUTRE ISSUE. LES VIES DE RANDI, DE SES HOMMES ET DU PILOTE ENNEMI DÉPENDENT DE LUI.

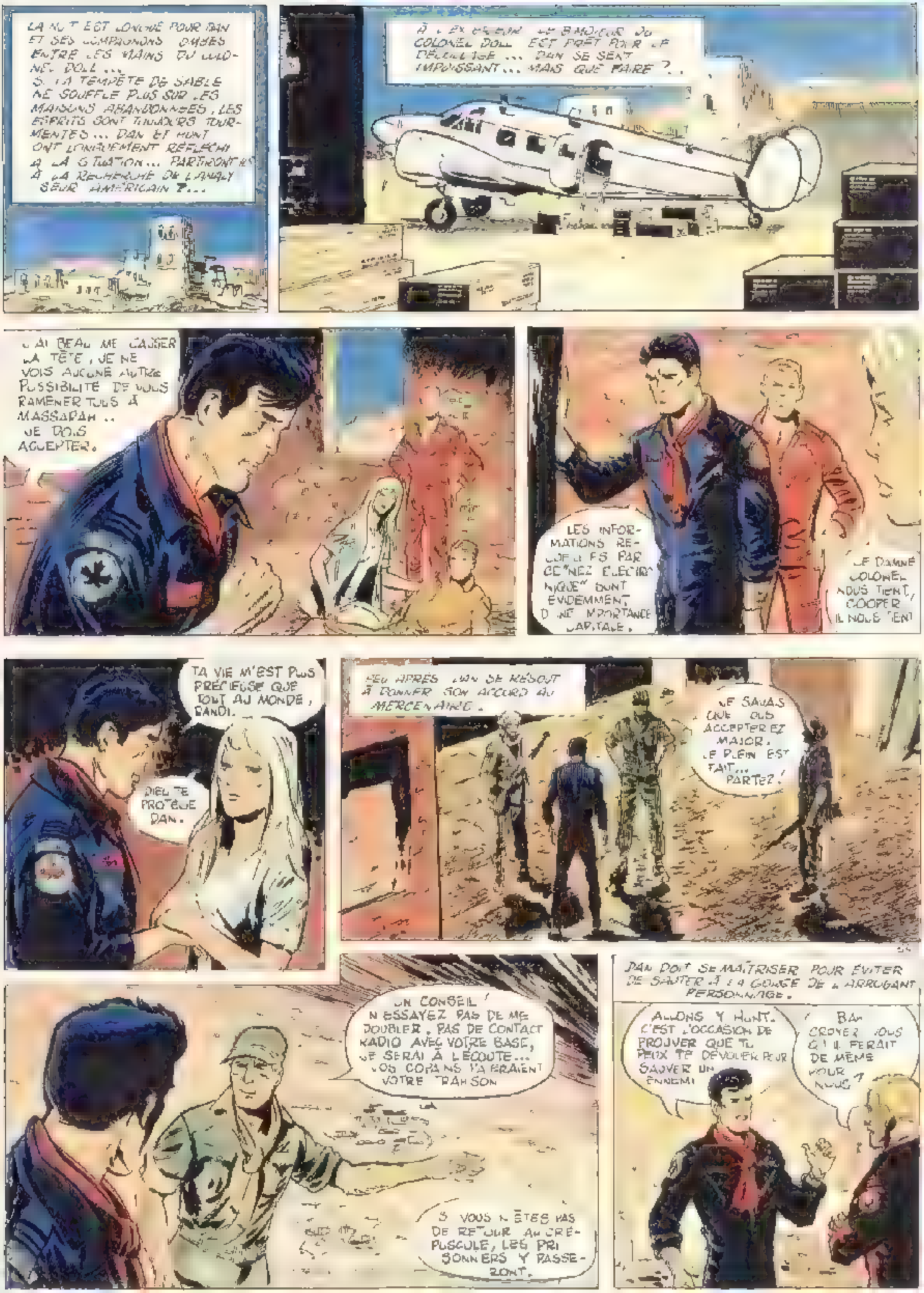
LA NUIT EST LONGUE POUR DAN ET SES COMPAGNONS TOMBES ENTRE LES MAINS DU COLONEL DOLL... SI LA TEMPÊTE DE SABLE NE SOUFFLE PLUS SUR LES MAISONS ABANDONNEES, LES ESPRITS SONT TOUJOURS TOURMENTES... DAN ET HUNT ONT LONGUEMENT REFLECHI A LA SITUATION... PARTIRONT-ILS A LA RECHERCHE DE L'ANALYSEUR AMÉRICAIN ?...
À L'EXTÉRIEUR LE BIMOTEUR DU COLONEL DOLL EST PRÊT POUR LE DÉCOLLAGE... DAN SE SENT IMPUISSANT... MAIS QUE FAIRE ?..
J'AI BEAU ME CASSER LA TÊTE, JE NE VOIS AUCUNE AUTRE POSSIBILITE DE VOUS RAMENER TOUS À MASSARAH.. JE DOIS ACCEPTER.
LES INFORMATIONS RECUEILLIES PAR CE "NEZ ELECTRONIQUE" SONT EVIDEMMENT D'UNE IMPORTANCE CAPITALE.
CE DAMNÉ COLONEL NOUS TIENT, COOPER IL NOUS TIENT
TA VIE M'EST PLUS PRÉCIEUSE QUE TOUT AU MONDE, SANDI.
DIEU TE PROTÈGE DAN.
PEU APRÈS DAN SE RÉSOUT À DONNER SON ACCORD AU MERCENAIRE.
JE SAVAIS QUE VOUS ACCEPTEREZ MAJOR. LE PLEIN EST FAIT... PARTEZ !
UN CONSEIL ! N'ESSAYEZ PAS DE ME DOUBLER, PAS DE CONTACT RADIO AVEC VOTRE BASE, JE SERAI À L'ÉCOUTE... VOS COPAINS PAIERAIENT VOTRE TRAHISON
SI VOUS N'ÊTES PAS DE RETOUR AU CRÉPUSCULE, LES PRISONNIERS Y PASSERONT.
DAN DOIT SE MAÎTRISER POUR ÉVITER DE SAUTER À LA GORGE DE L'ARROGANT PERSONNAGE.
ALLONS Y HUNT. C'EST L'OCCASION DE PROUVER QUE TU PEUX TE DÉVOUER POUR SAUVER UN ENNEMI
BAH CROYEZ VOUS QU'IL FERAIT DE MÊME POUR NOUS ?

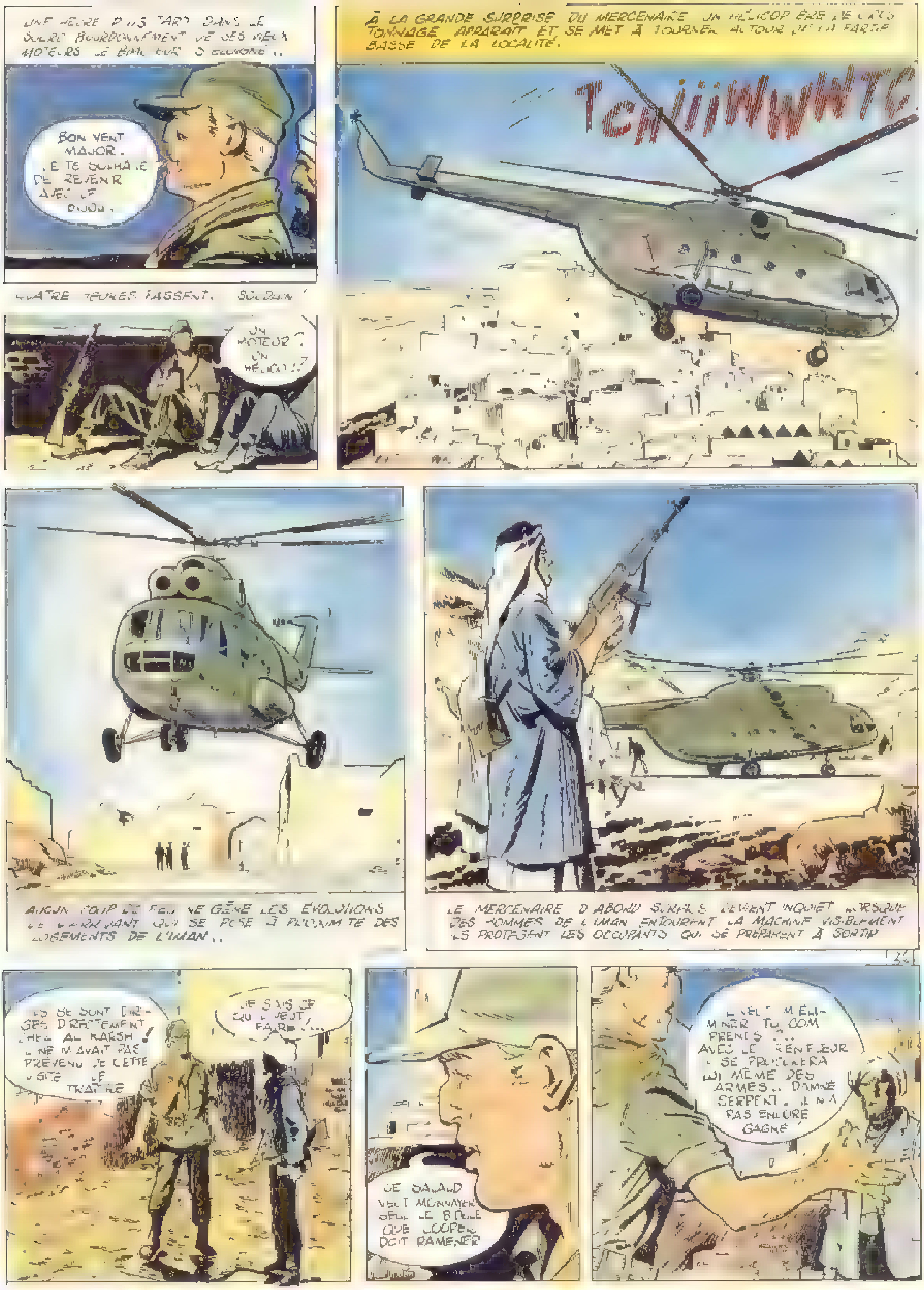
UNE HEURE PLUS TARD DANS LE SOURD BOURDONNEMENT DE SES DEUX MOTEURS LE BIMOTEUR S'ÉLOIGNE..
BON VENT MAJOR. JE TE SOUHAITE DE REVENIR AVEC LE BIJOU.
QUATRE HEURES PASSENT. SOUDAIN !
UN MOTEUR ? UN HÉLICO !?
À LA GRANDE SURPRISE DU MERCENAIRE UN HÉLICOPTÈRE DE GROS TONNAGE APPARAIT ET SE MET À TOURNER AUTOUR DE LA PARTIE BASSE DE LA LOCALITÉ.
TCHIIIWWHTC
AUCUN COUP DE FEU NE GÊNE LES ÉVOLUTIONS DE L'ARRIVANT QUI SE POSE À PROXIMITÉ DES LOGEMENTS DE L'IMAN..
LE MERCENAIRE D'ABORD SURPRIS DEVIENT INQUIET LORSQUE DES HOMMES DE L'IMAN ENTOURENT LA MACHINE VISIBLEMENT ILS PROTÈGENT LES OCCUPANTS QUI SE PRÉPARENT À SORTIR
ILS SE SONT DIRIGÉS DIRECTEMENT CHEZ AL KARSH ! IL NE M'AVAIT PAS PRÉVENU DE CETTE VISITE LE TRAÎTRE
JE SAIS CE QU'IL VEUT FAIRE...
CE SALAUD VEUT MONNAYER SEUL LE BIJOU QUE COOPER DOIT RAMENER
IL VEUT M'ÉLIMINER TU COMPRENDS... AVEC LE RECELEUR IL SE PROCURERA LUI MÊME DES ARMES.. DAMNÉ SERPENT. IL N'A PAS ENCORE GAGNÉ !

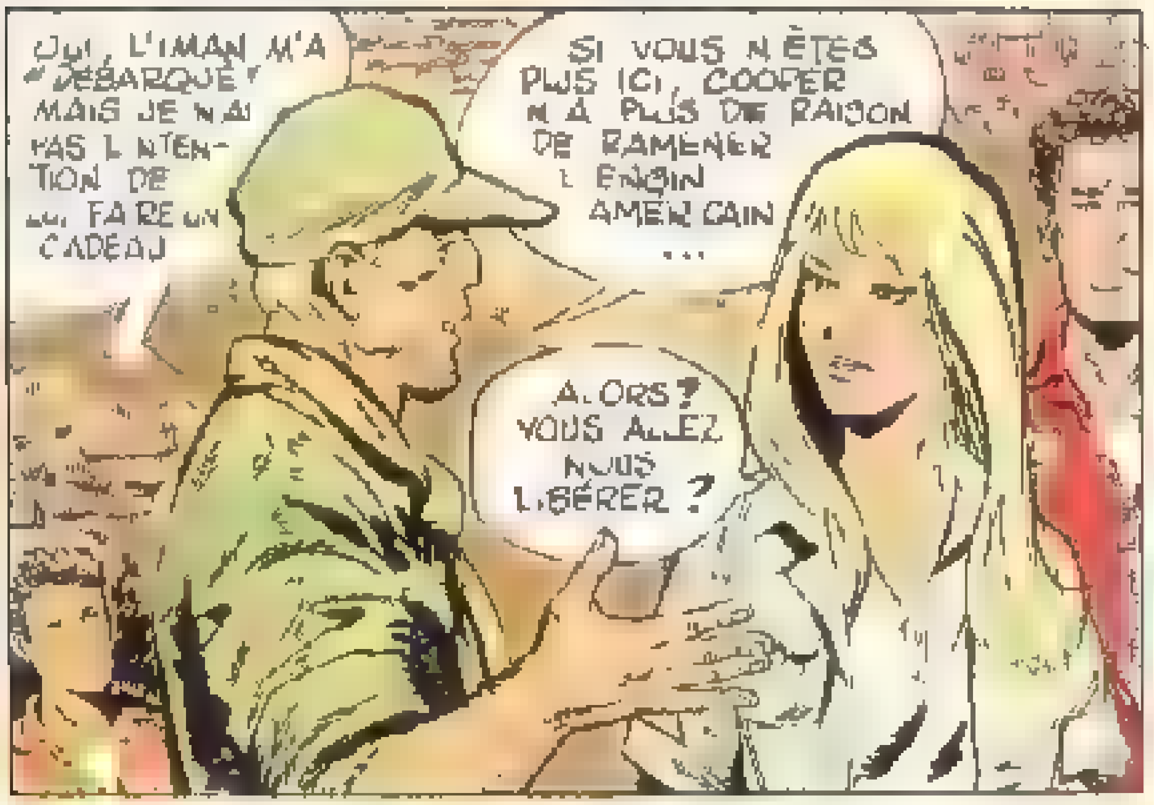
OUI, L'IMAN M'A « DÉBARQUÉ » MAIS JE N'AI PAS L'INTENTION DE LUI FAIRE UN CADEAU
SI VOUS N'ÊTES PLUS ICI, COOPER N'A PLUS DE RAISON DE RAMENER L'ENGIN AMÉRICAIN ...
ALORS ? VOUS ALLEZ NOUS LIBÉRER ?

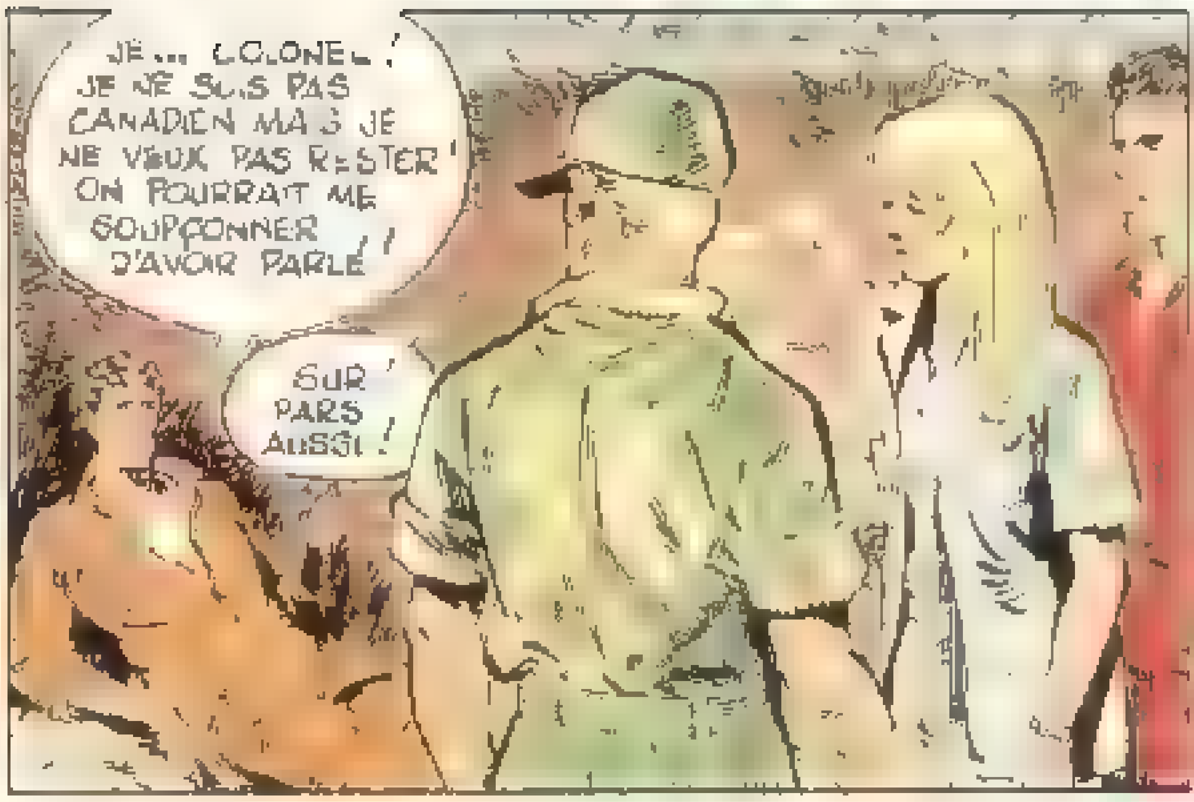
JE... COLONEL ! JE NE SUIS PAS CANADIEN MAIS JE NE VEUX PAS RESTER ! ON POURRAIT ME SOUPÇONNER D'AVOIR PARLÉ !
SUR ! PARS AUSSI !

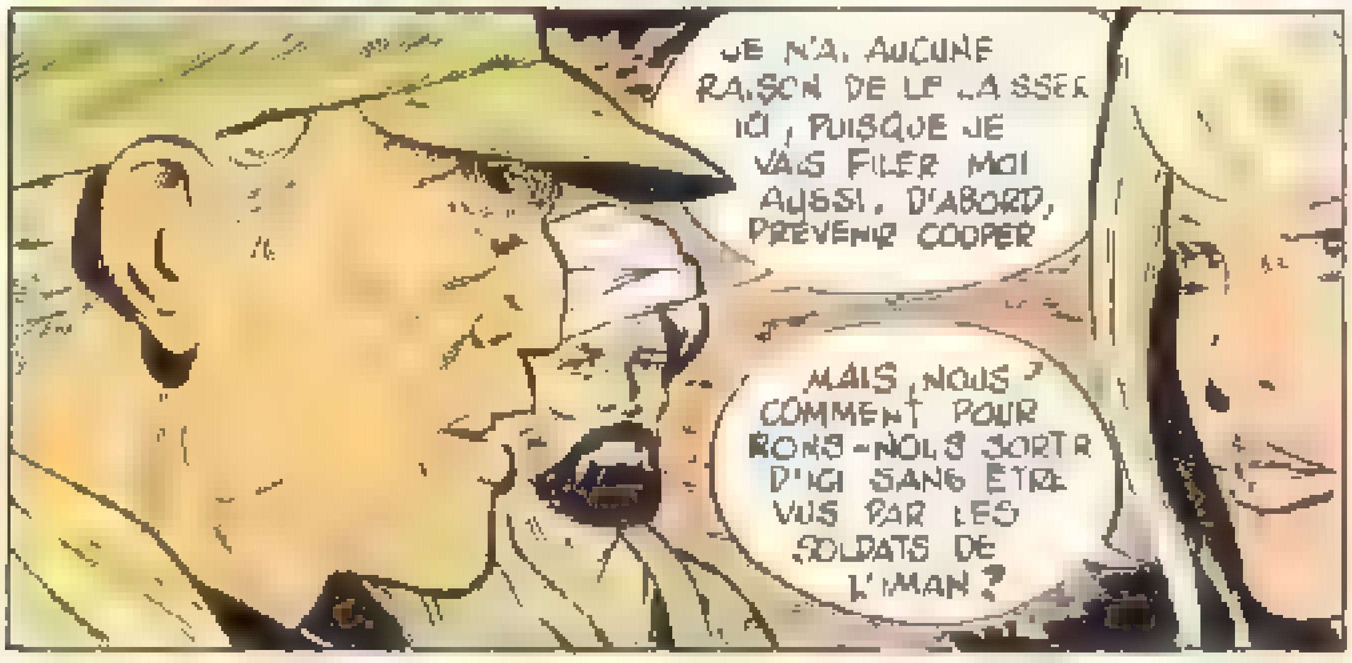
JE N'AI AUCUNE RAISON DE LE LAISSER ICI, PUISQUE JE VAIS FILER MOI AUSSI. D'ABORD, PRÉVENIR COOPER
MAIS, NOUS ? COMMENT POURRONS-NOUS SORTIR D'ICI SANS ÊTRE VUS PAR LES SOLDATS DE L'IMAN ?

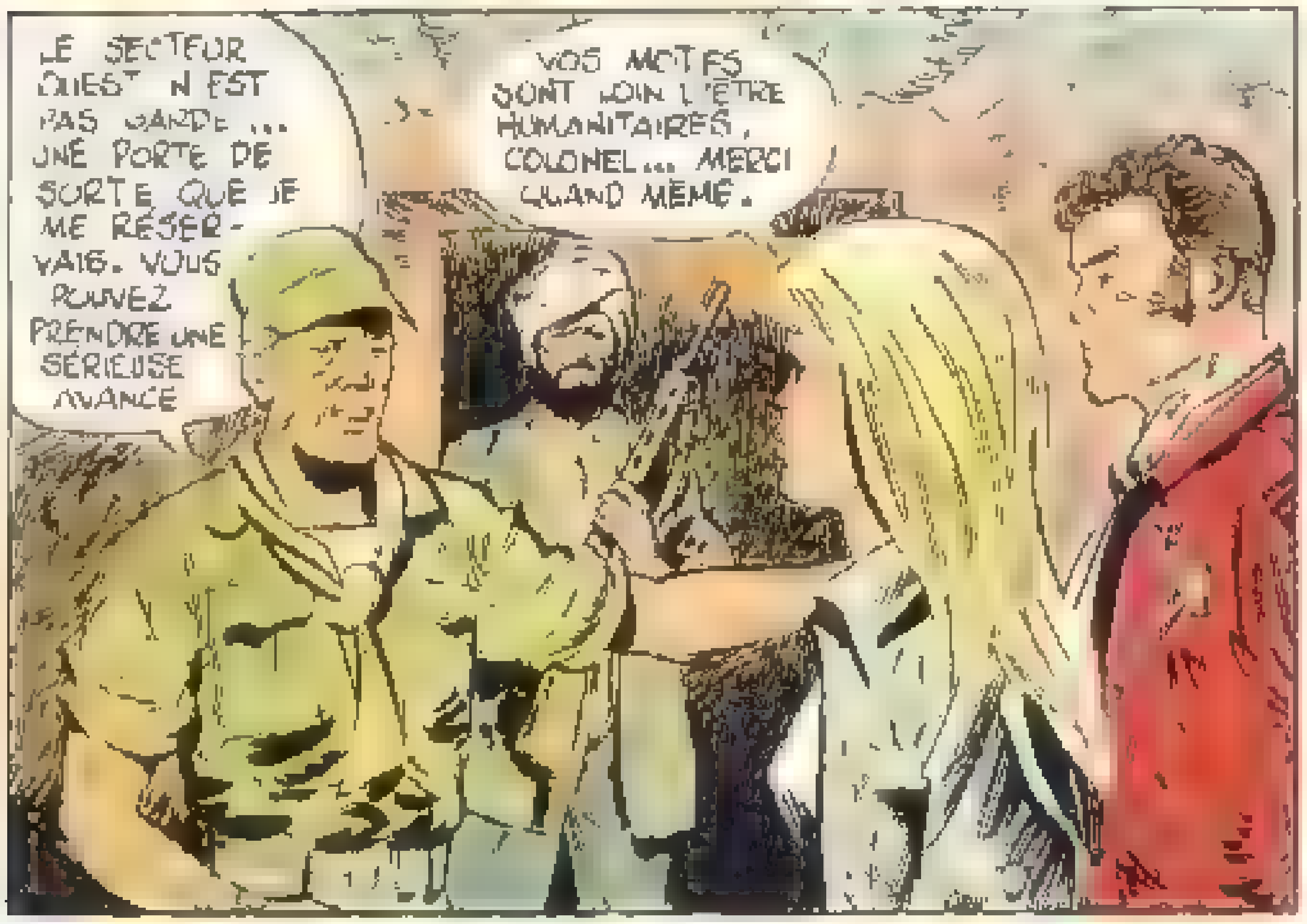
LE SECTEUR OUEST N'EST PAS GARDÉ ... UNE PORTE DE SORTIE QUE JE ME RÉSERVAIS. VOUS POUVEZ PRENDRE UNE SÉRIEUSE AVANCE
VOS MOTIFS SONT LOIN D'ÊTRE HUMANITAIRES, COLONEL... MERCI QUAND MÊME.

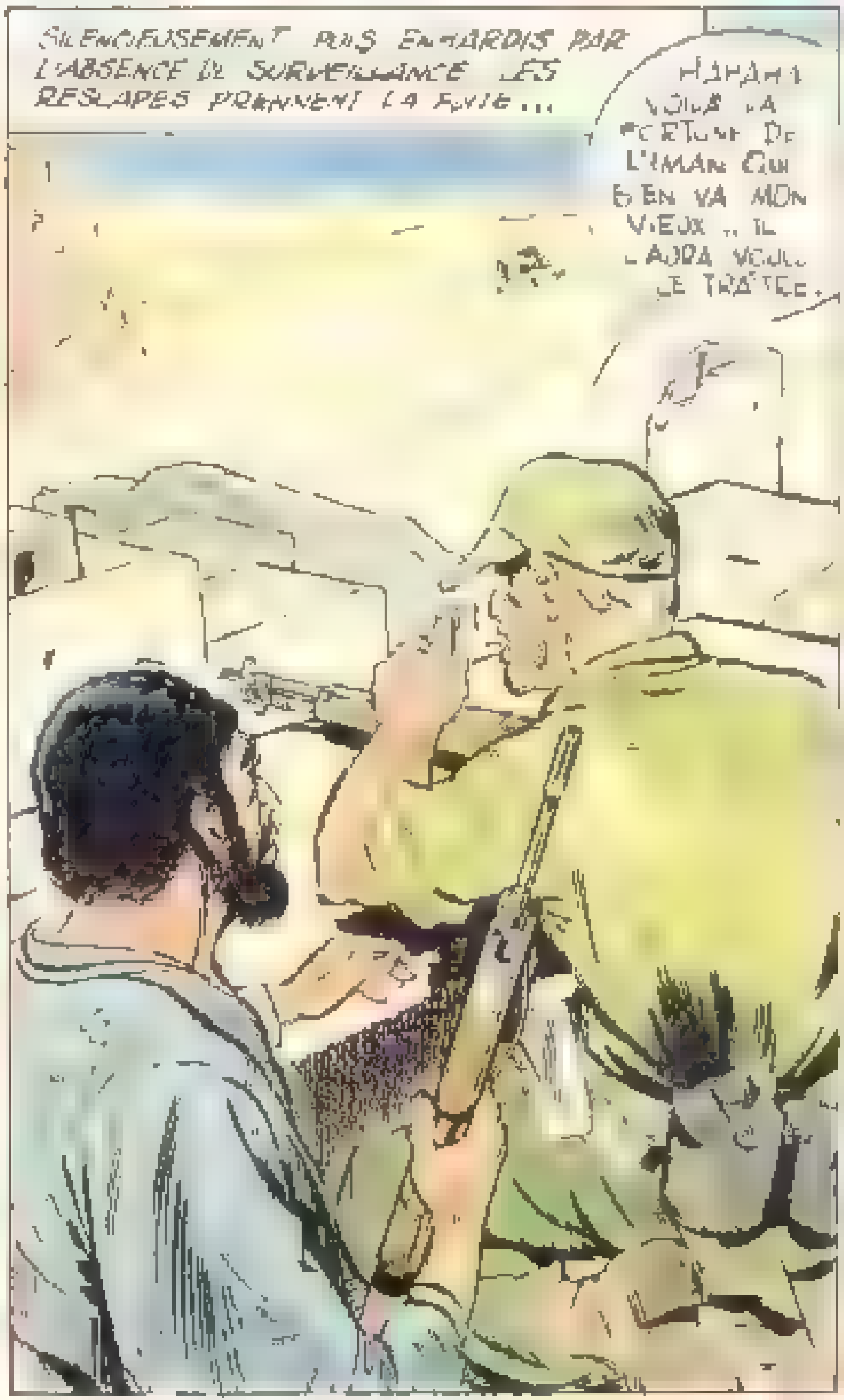
SILENCIEUSEMENT, PUIS ENHARDIS PAR L'ABSENCE DE SURVEILLANCE, LES RESCAPES PRENNENT LA FUITE...
HAHAHA VOILÀ LA FORTUNE DE L'IMAN QUI S'EN VA MON VIEUX... IL L'AURA VOULU LE TRAÎTRE.

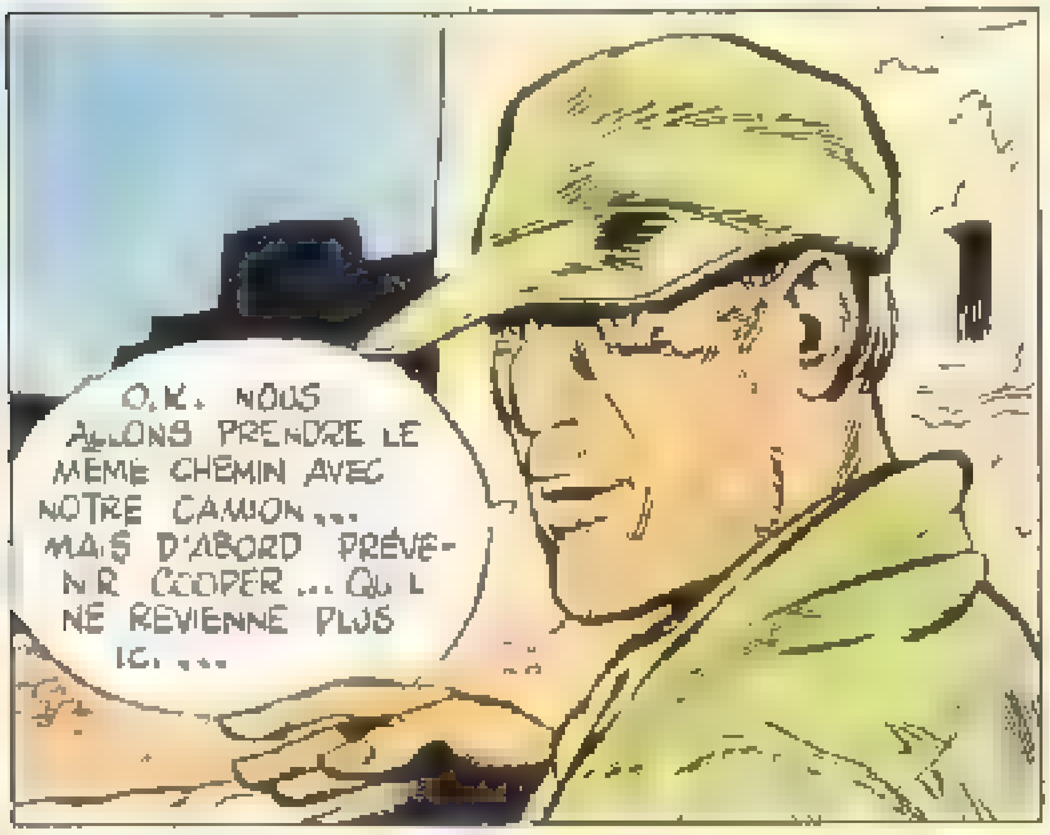
O.K. NOUS ALLONS PRENDRE LE MÊME CHEMIN AVEC NOTRE CAMION... MAIS D'ABORD PRÉVENIR COOPER... QU'IL NE REVIENNE PLUS ICI...

PENDANT CE TEMPS, ANGOISSÉS, SONGEANT AU DÉLAI DONNÉ PAR LE COLONEL, DAN ET HUNT POURSUIVENT LEUR VOL DE RECHERCHE.

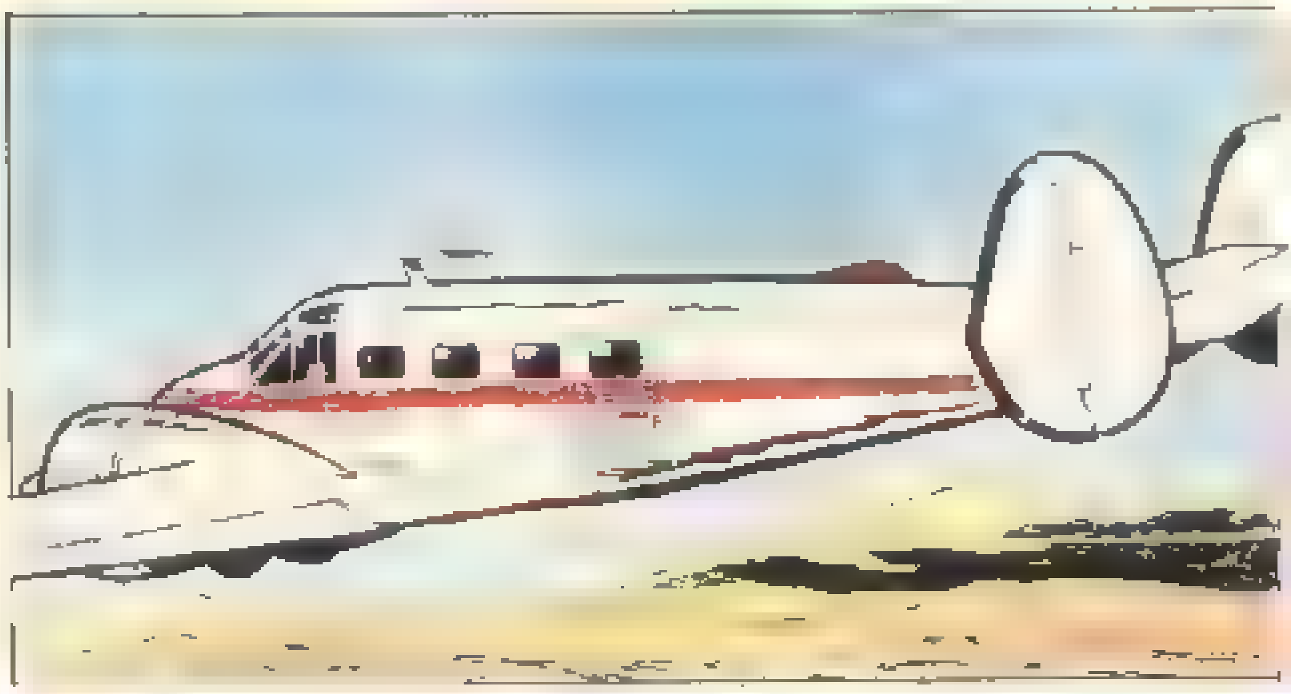

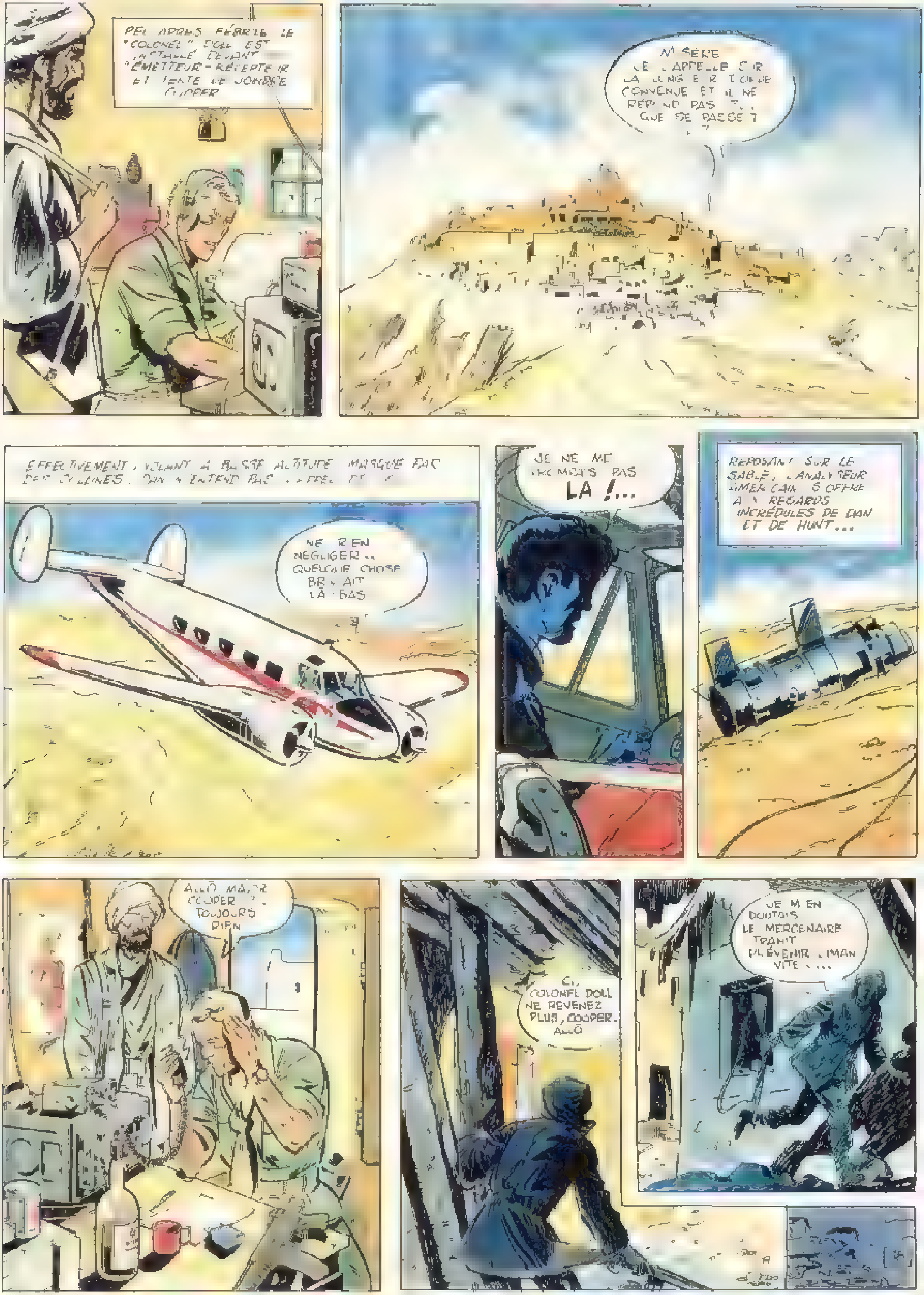
PEU APRÈS, FÉBRILE, LE "COLONEL" DOLL EST INSTALLÉ DEVANT L'ÉMETTEUR-RÉCEPTEUR ET TENTE DE JOINDRE COOPER
MISÈRE JE L'APPELLE SUR LA LONGUEUR D'ONDE CONVENUE ET IL NE RÉPOND PAS ... QUE SE PASSE-T ?
EFFECTIVEMENT, VOLANT À BASSE ALTITUDE, MASQUÉ PAR DES COLLINES, DAN N'ENTEND PAS L'APPEL DE [illegible]
NE RIEN NÉGLIGER... QUELQUE CHOSE BRILLAIT LÀ-BAS
JE NE ME TROMPAIS PAS LÀ !...
REPOSANT SUR LE SABLE, L'ANALYSEUR AMÉRICAIN S'OFFRE AUX REGARDS INCRÉDULES DE DAN ET DE HUNT...
ALLÔ MAJOR COOPER ?... TOUJOURS RIEN
ICI COLONEL DOLL NE REVENEZ PLUS, COOPER. ALLÔ
JE M'EN DOUTAIS LE MERCENAIRE TRAHIT PRÉVENIR L'IMAN VITE...

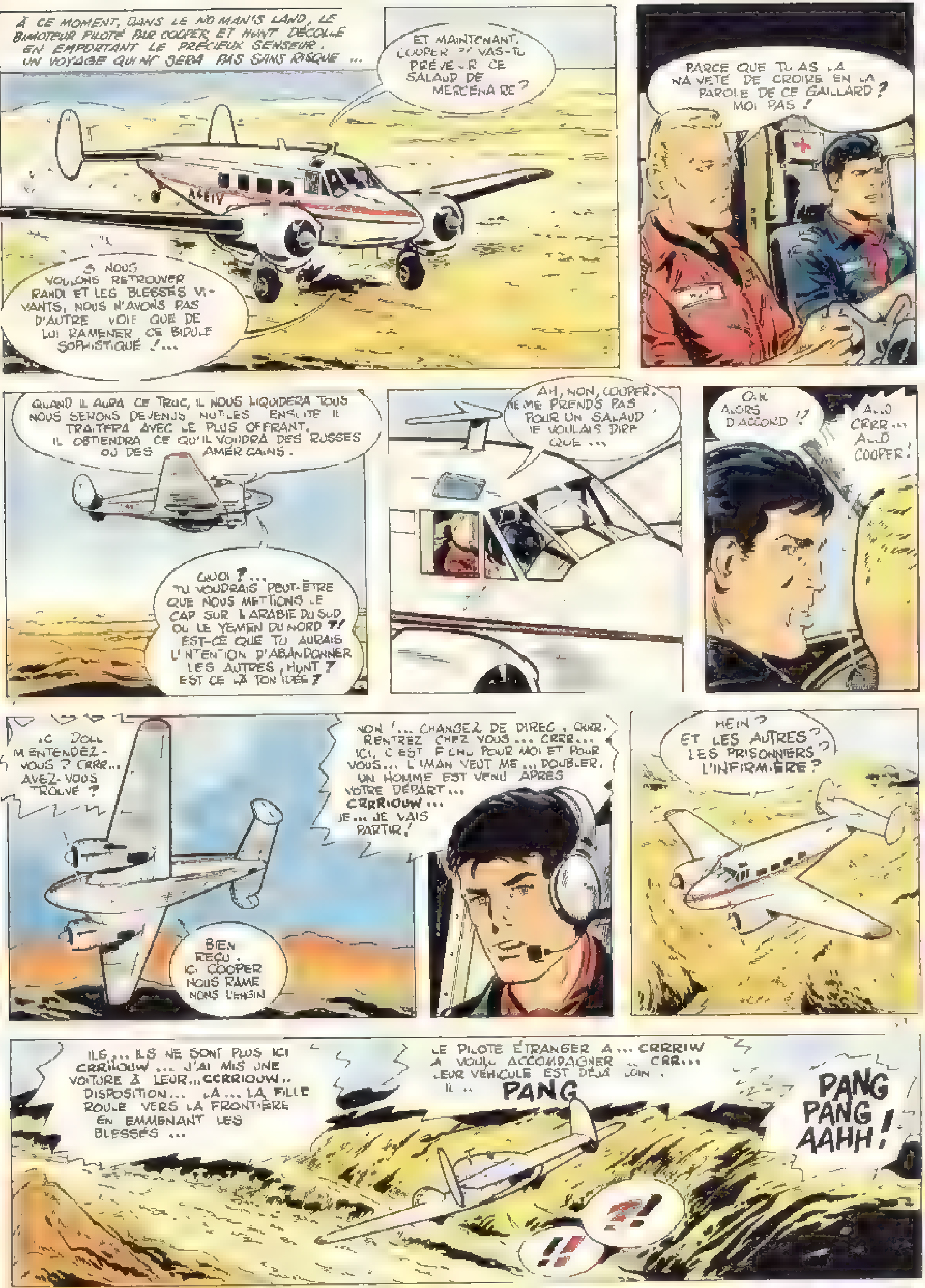
À CE MOMENT, DANS LE NO MAN'S LAND, LE BIMOTEUR PILOTÉ PAR COOPER ET HUNT DÉCOLLE EN EMPORTANT LE PRÉCIEUX SENSEUR. UN VOYAGE QUI NE SERA PAS SANS RISQUE ...
ET MAINTENANT, COOPER ?? VAS-TU PRÉVENIR CE SALAUD DE MERCENAIRE ?
A6EIV
SI NOUS VOULONS RETROUVER RANDI ET LES BLESSÉS VIVANTS, NOUS N'AVONS PAS D'AUTRE VOIE QUE DE LUI RAMENER CE BIDULE SOPHISTIQUÉ !...
PARCE QUE TU AS LA NAÏVETÉ DE CROIRE EN LA PAROLE DE CE GAILLARD ? MOI PAS !
QUAND IL AURA CE TRUC, IL NOUS LIQUIDERA TOUS NOUS SERONS DEVENUS INUTILES. ENSUITE IL TRAITERA AVEC LE PLUS OFFRANT. IL OBTIENDRA CE QU'IL VOUDRA DES RUSSES OU DES AMÉRICAINS.
QUOI ?... TU VOUDRAIS PEUT-ÊTRE QUE NOUS METTIONS LE CAP SUR L'ARABIE DU SUD OU LE YEMEN DU NORD ?! EST-CE QUE TU AURAIS L'INTENTION D'ABANDONNER LES AUTRES, HUNT ? EST CE LÀ TON IDÉE ?
AH, NON, COOPER. NE ME PRENDS PAS POUR UN SALAUD JE VOULAIS DIRE QUE ...
OK ALORS D'ACCORD !?
ALLO CRRR... ALLO COOPER !
ICI DOLL M'ENTENDEZ-VOUS ? CRRR... AVEZ-VOUS TROUVÉ ?
BIEN REÇU. ICI COOPER NOUS RAMENONS L'ENGIN
NON !... CHANGEZ DE DIREC. CRRR. RENTREZ CHEZ VOUS... CRRR... ICI, C'EST FICHU POUR MOI ET POUR VOUS... L'IMAN VEUT ME ... DOUBLER. UN HOMME EST VENU APRÈS VOTRE DÉPART... CRRRIOUW... JE... JE VAIS PARTIR !
HEIN ? ET LES AUTRES ? LES PRISONNIERS ? L'INFIRMIÈRE ?
ILS... ILS NE SONT PLUS ICI CRRIIOUW ... J'AI MIS UNE VOITURE À LEUR... CCRRIOUW.. DISPOSITION... LA... LA FILLE ROULE VERS LA FRONTIÈRE EN EMMENANT LES BLESSÉS ...
LE PILOTE ÉTRANGER A... CRRRIW A VOULU ACCOMPAGNER ... CRR... LEUR VÉHICULE EST DÉJÀ LOIN. IL ..
PANG
PANG PANG AAHH !
?!
!!

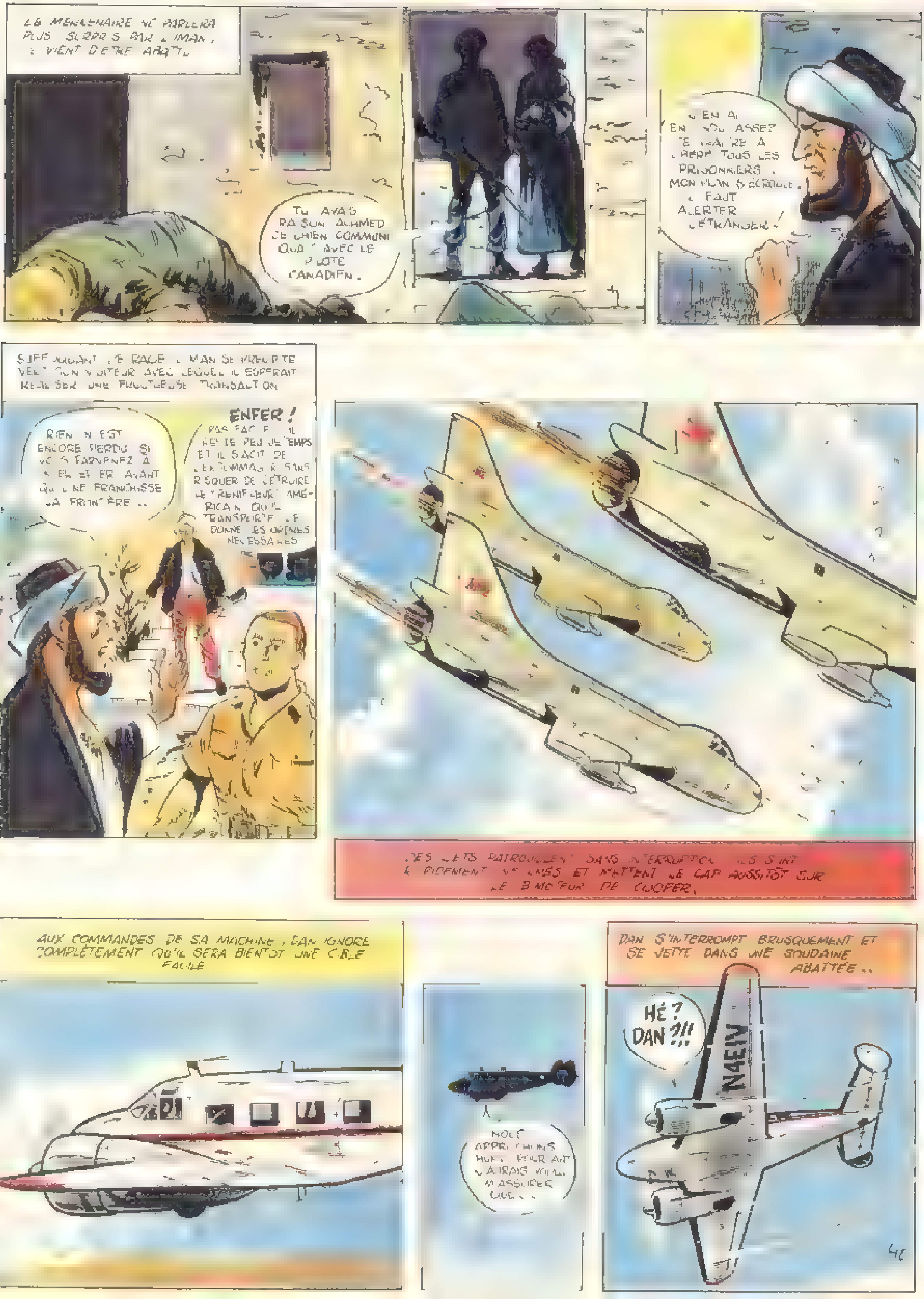
LE MERCENAIRE NE PARLERA PLUS. SURPRIS PAR L'IMAN, IL VIENT D'ÊTRE ABATTU.
TU AVAIS RAISON ACHMED. CE CHIEN COMMUNIQUAIT AVEC LE PILOTE CANADIEN.
J'EN AI EU TOUT ASSEZ DE TRAIRE À L'ABRI TOUS LES PRISONNIERS. MON PLAN S'ÉCROULE. IL FAUT ALERTER L'ÉTRANGER !
SUFFOQUANT DE RAGE, L'IMAN SE PRÉCIPITE VERS SON VISITEUR AVEC LEQUEL IL ESPÉRAIT RÉALISER UNE FRUCTUEUSE TRANSACTION
RIEN N'EST ENCORE PERDU SI VOUS PARVENEZ À L'INTERCEPTER AVANT QU'IL NE FRANCHISSE LA FRONTIÈRE...
ENFER ! PAS FACILE. IL RESTE PEU DE TEMPS ET IL S'AGIT DE L'ENDOMMAGER SANS RISQUER DE DÉTRUIRE LE "RENIFLEUR" AMÉRICAIN QU'IL TRANSPORTE. JE DONNE LES ORDRES NÉCESSAIRES.
DES JETS PATROUILLENT SANS INTERRUPTION. ILS SONT RAPIDEMENT ALERTÉS ET METTENT LE CAP AUSSITÔT SUR LE BIMOTEUR DE COOPER.
AUX COMMANDES DE SA MACHINE, DAN IGNORE COMPLÈTEMENT QU'IL SERA BIENTÔT UNE CIBLE FACILE
NOUS APPROCHONS. HUM... POURTANT J'AURAIS VOULU M'ASSURER QUE...
DAN S'INTERROMPT BRUSQUEMENT ET SE JETTE DANS UNE SOUDAINE ABATTÉE..
HÉ ? DAN ?!!
N4EIV

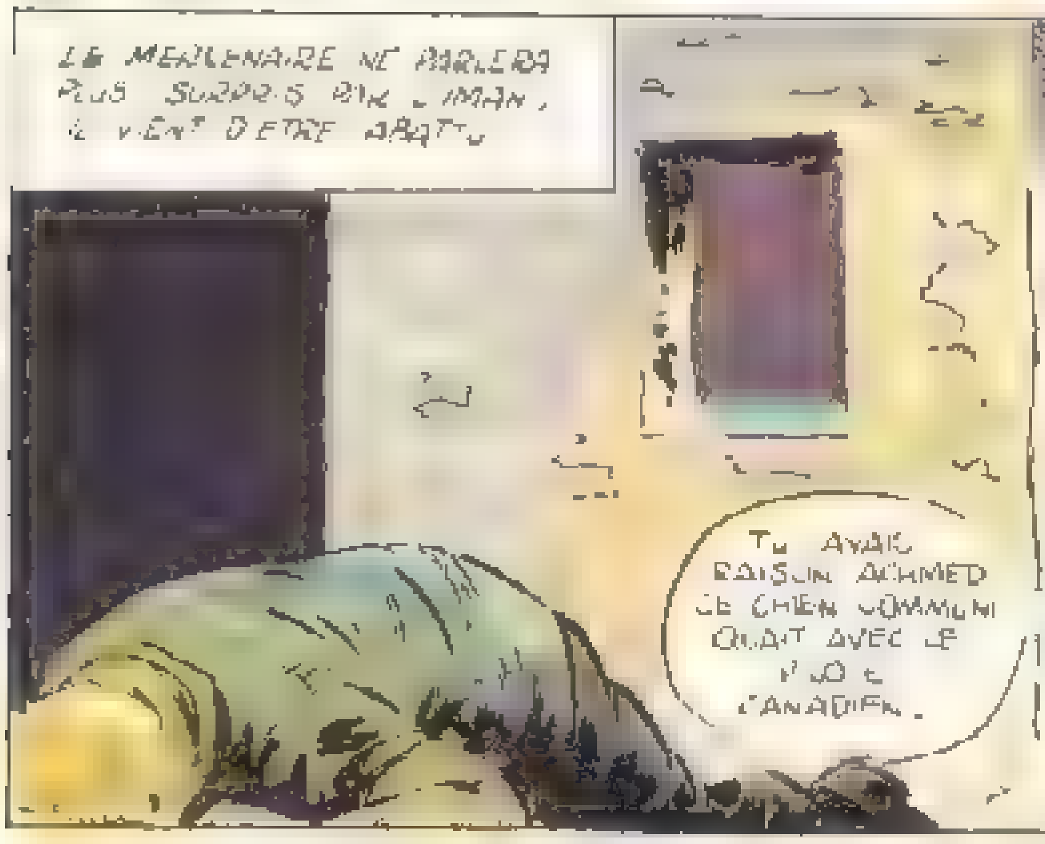
LE MERCENAIRE NE PARLERA PLUS SURPRIS PAR L'IMAN, IL VIENT D'ÊTRE ABATTU
TU AVAIS RAISON ACHMED CE CHIEN COMMUNIQUAIT AVEC LE PILOTE CANADIEN.

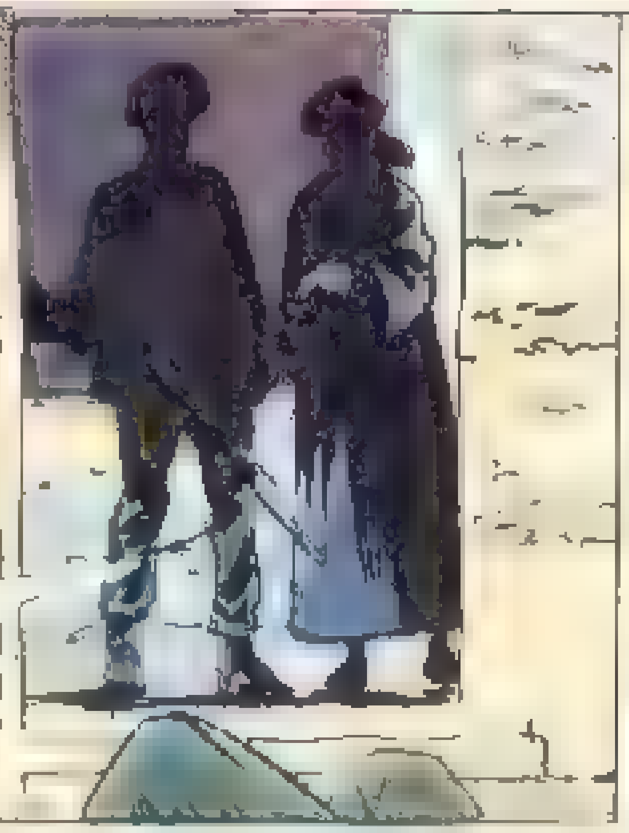

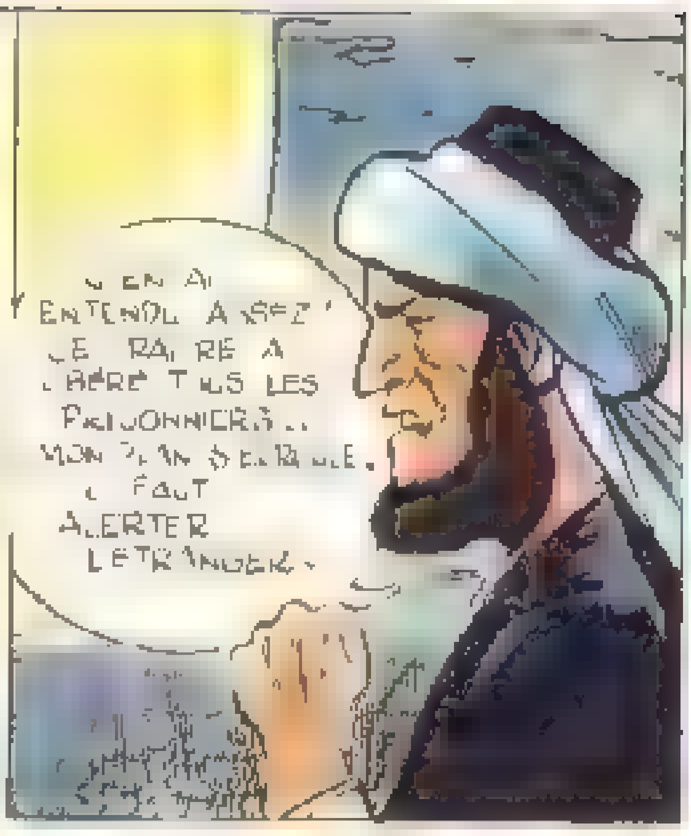
J'EN AI ENTENDU ASSEZ ! [illegible] FAIRE A LIBÉRER TOUS LES PRISONNIERS.. MON PLAN S'ÉCROULE. IL FAUT ALERTER L'ÉTRANGER.

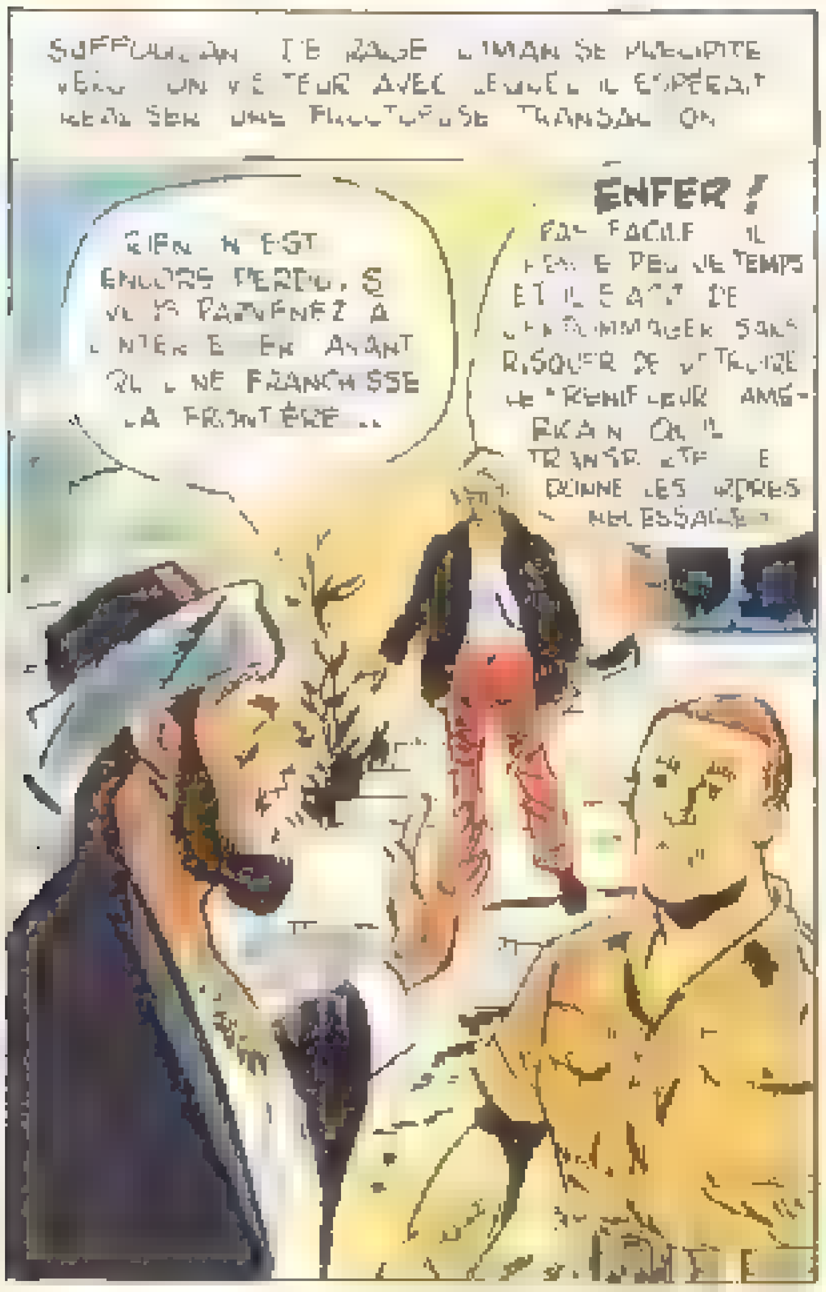
SUFFOQUANT DE RAGE L'IMAN SE PRÉCIPITE VERS UN ÉMETTEUR AVEC LEQUEL IL ESPÉRAIT RÉALISER UNE FRUCTUEUSE TRANSACTION
RIEN N'EST ENCORE PERDU. SI VOUS PARVENEZ À L'INTERCEPTER AVANT QU'IL NE FRANCHISSE LA FRONTIÈRE..
ENFER ! PAS FACILE. IL RESTE PEU DE TEMPS ET IL S'AGIT DE L'ENDOMMAGER SANS RISQUER DE DÉTRUIRE LE RENIFLEUR AMÉRICAIN QU'IL TRANSPORTE. JE DONNE LES ORDRES NÉCESSAIRES.

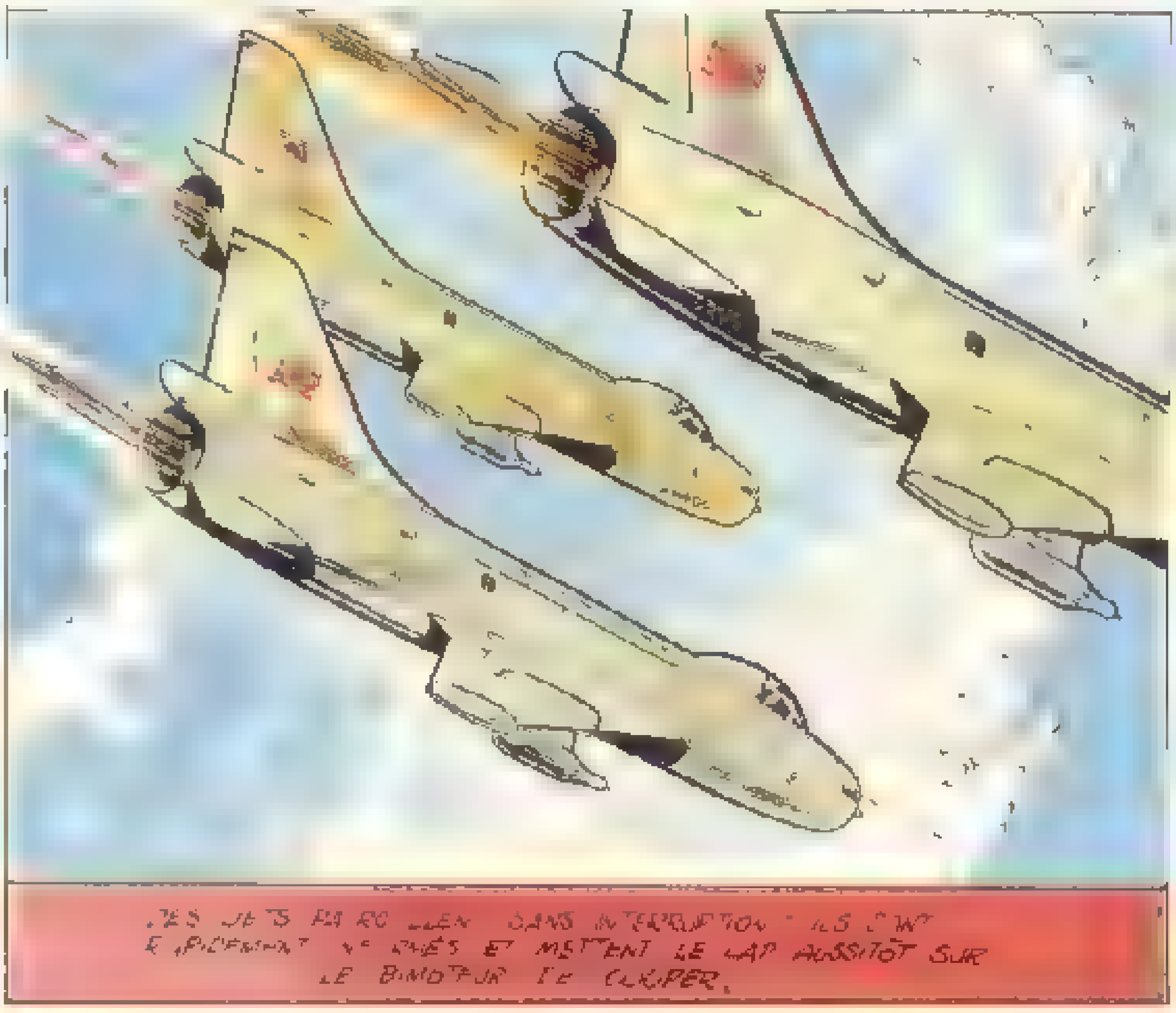
LES JETS PATROUILLENT SANS INTERRUPTION : ILS SONT RAPIDEMENT ARMÉS ET METTENT LE CAP AUSSITÔT SUR LE BIMOTEUR DE CLIPPER.

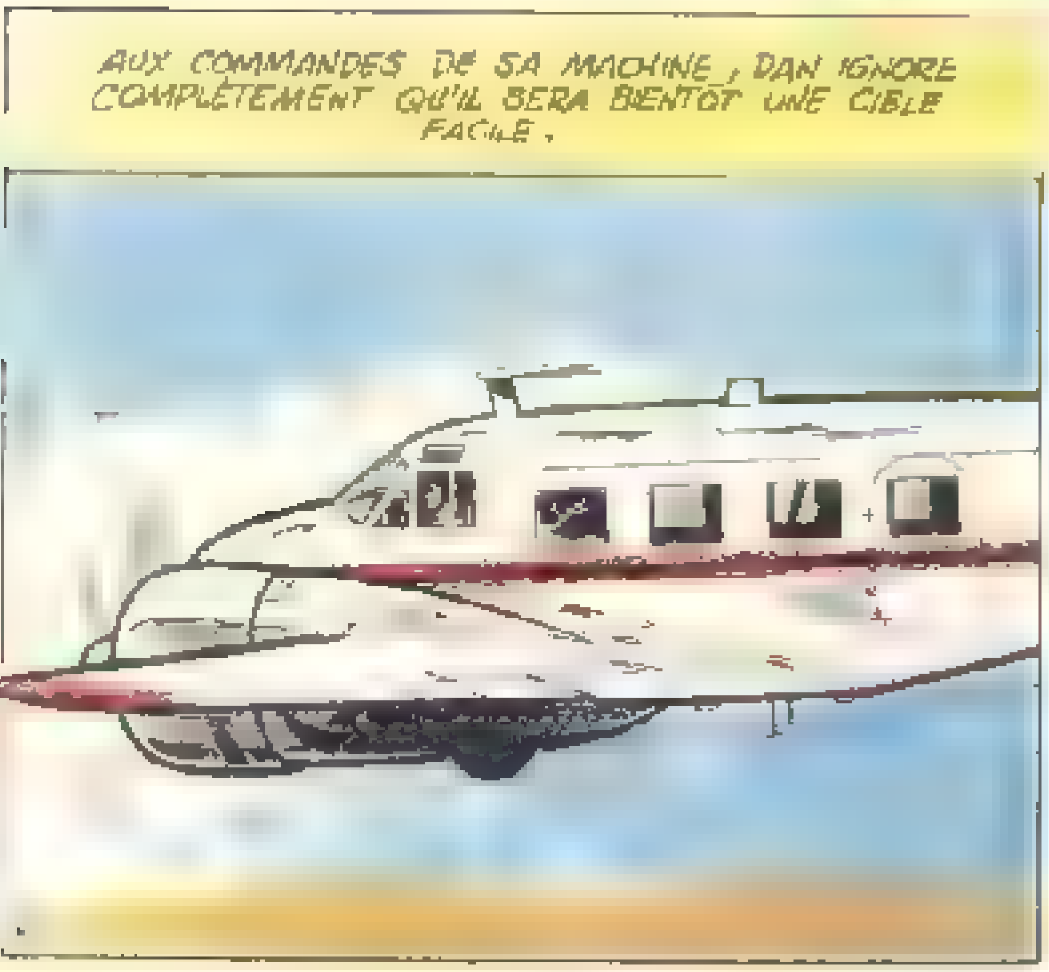
AUX COMMANDES DE SA MACHINE, DAN IGNORE COMPLÈTEMENT QU'IL SERA BIENTÔT UNE CIBLE FACILE.

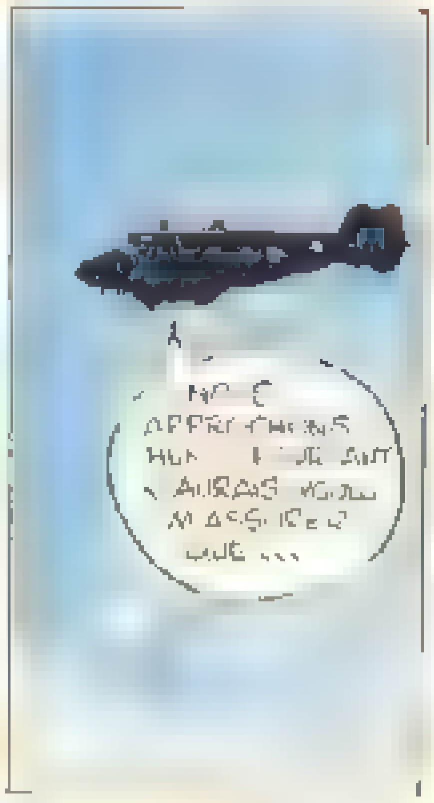
NOUS APPROCHONS. BIEN. POURTANT J'AURAIS VOULU M'ASSURER QUE...

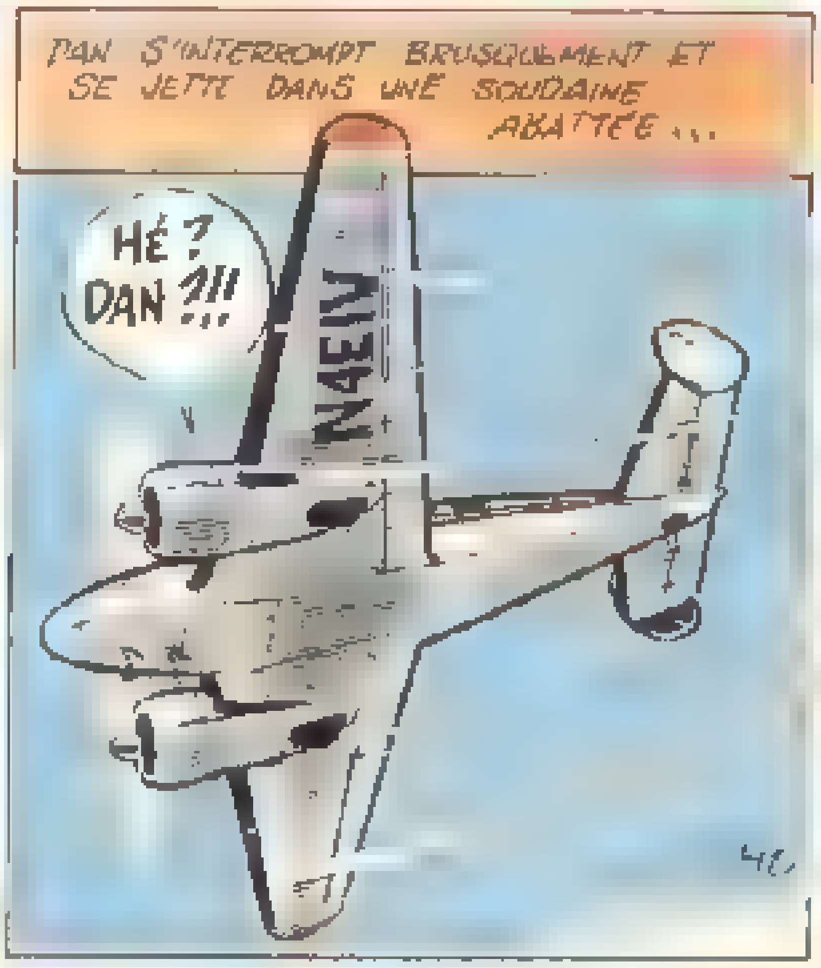
DAN S'INTERROMPT BRUSQUEMENT ET SE JETTE DANS UNE SOUDAINE ABATTÉE...
HÉ ? DAN ?!!
N4EIV

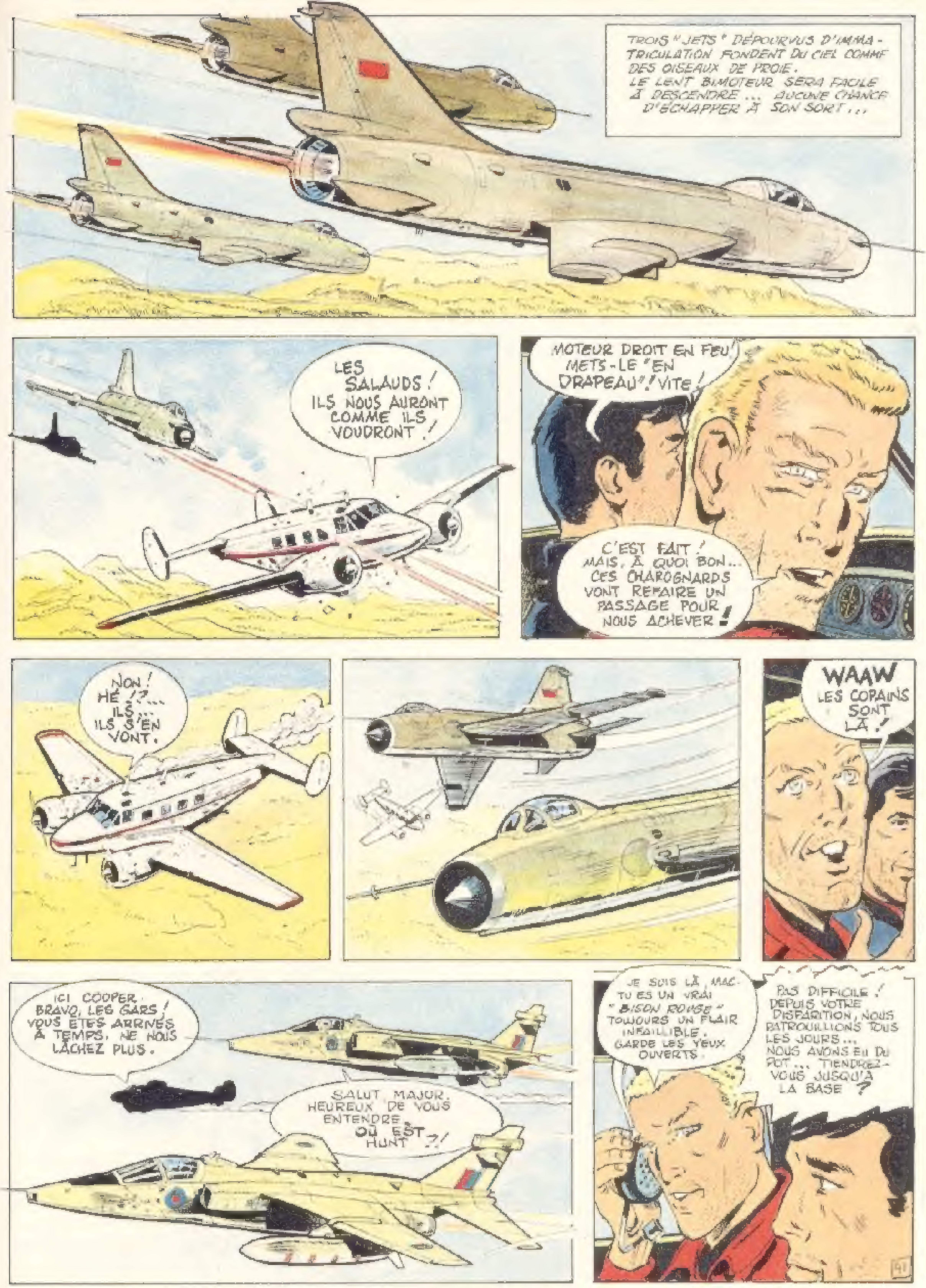
TROIS "JETS" DÉPOURVUS D'IMMATRICULATION FONDENT DU CIEL COMME DES OISEAUX DE PROIE.
LE LENT BIMOTEUR SERA FACILE À DESCENDRE ... AUCUNE CHANCE D'ÉCHAPPER À SON SORT ...
LES SALAUDS ! ILS NOUS AURONT COMME ILS VOUDRONT !
MOTEUR DROIT EN FEU ! METS-LE "EN DRAPEAU" ! VITE !
C'EST FAIT ! MAIS, À QUOI BON... CES CHAROGNARDS VONT REFAIRE UN PASSAGE POUR NOUS ACHEVER !
NON ! HÉ !?... ILS... ILS S'EN VONT.
WAAW LES COPAINS SONT LÀ !
ICI COOPER. BRAVO, LES GARS ! VOUS ÊTES ARRIVÉS À TEMPS. NE NOUS LÂCHEZ PLUS.
SALUT MAJOR. HEUREUX DE VOUS ENTENDRE. OÙ EST HUNT ?!
JE SUIS LÀ, MAC. TU ES UN VRAI "BISON ROUGE" TOUJOURS UN FLAIR INFAILLIBLE. GARDE LES YEUX OUVERTS.
PAS DIFFICILE ! DEPUIS VOTRE DISPARITION, NOUS PATROUILLIONS TOUS LES JOURS... NOUS AVONS EU DU POT... TIENDREZ-VOUS JUSQU'À LA BASE ?

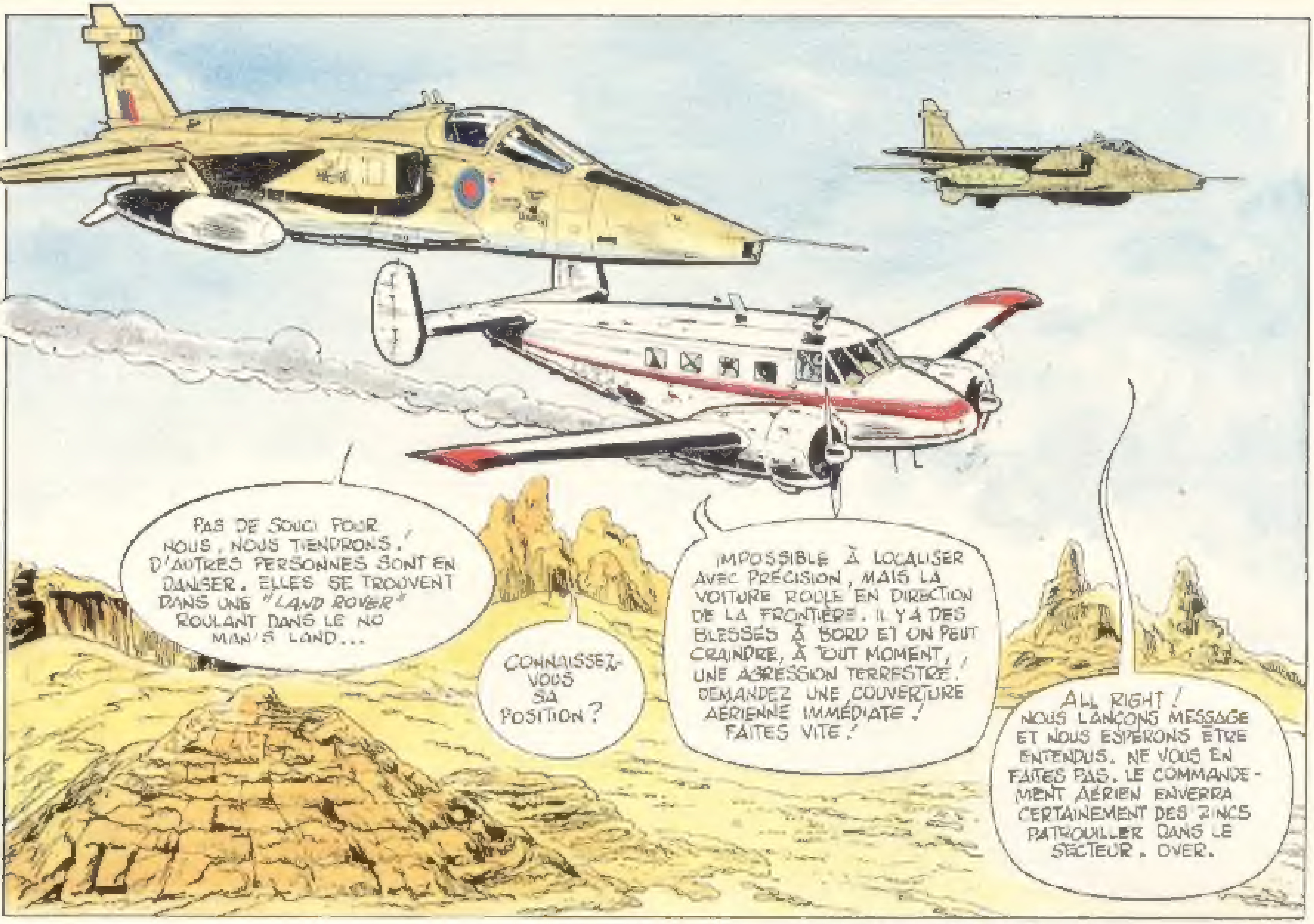
PAS DE SOUCI POUR NOUS, NOUS TIENDRONS ! D'AUTRES PERSONNES SONT EN DANGER. ELLES SE TROUVENT DANS UNE "LAND ROVER" ROULANT DANS LE NO MAN'S LAND...
CONNAISSEZ-VOUS SA POSITION ?
IMPOSSIBLE À LOCALISER AVEC PRÉCISION, MAIS LA VOITURE ROULE EN DIRECTION DE LA FRONTIÈRE. IL Y A DES BLESSÉS À BORD ET ON PEUT CRAINDRE, À TOUT MOMENT, UNE AGRESSION TERRESTRE ! DEMANDEZ UNE COUVERTURE AÉRIENNE IMMÉDIATE ! FAITES VITE !
ALL RIGHT ! NOUS LANCONS MESSAGE ET NOUS ESPÉRONS ÊTRE ENTENDUS. NE VOUS EN FAITES PAS. LE COMMANDEMENT AÉRIEN ENVERRA CERTAINEMENT DES ZINCS PATROUILLER DANS LE SECTEUR. OVER.

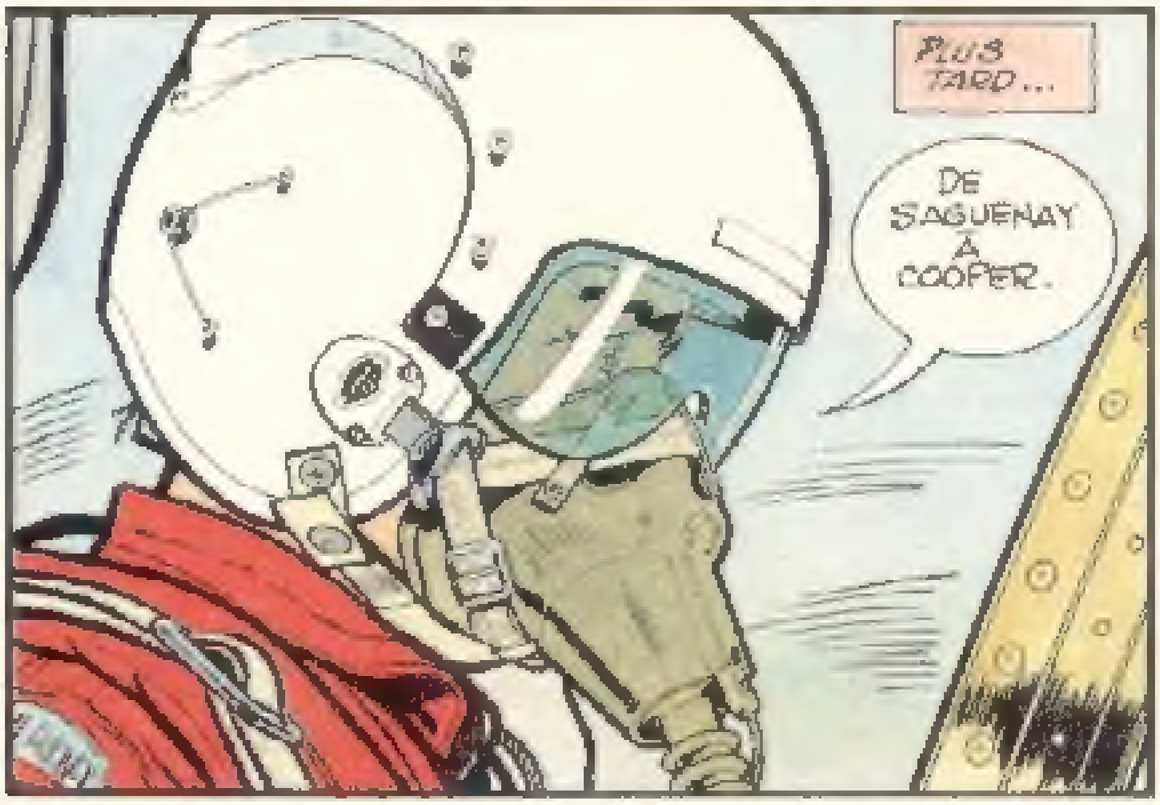
PLUS TARD...
DE SAGUENAY À COOPER.

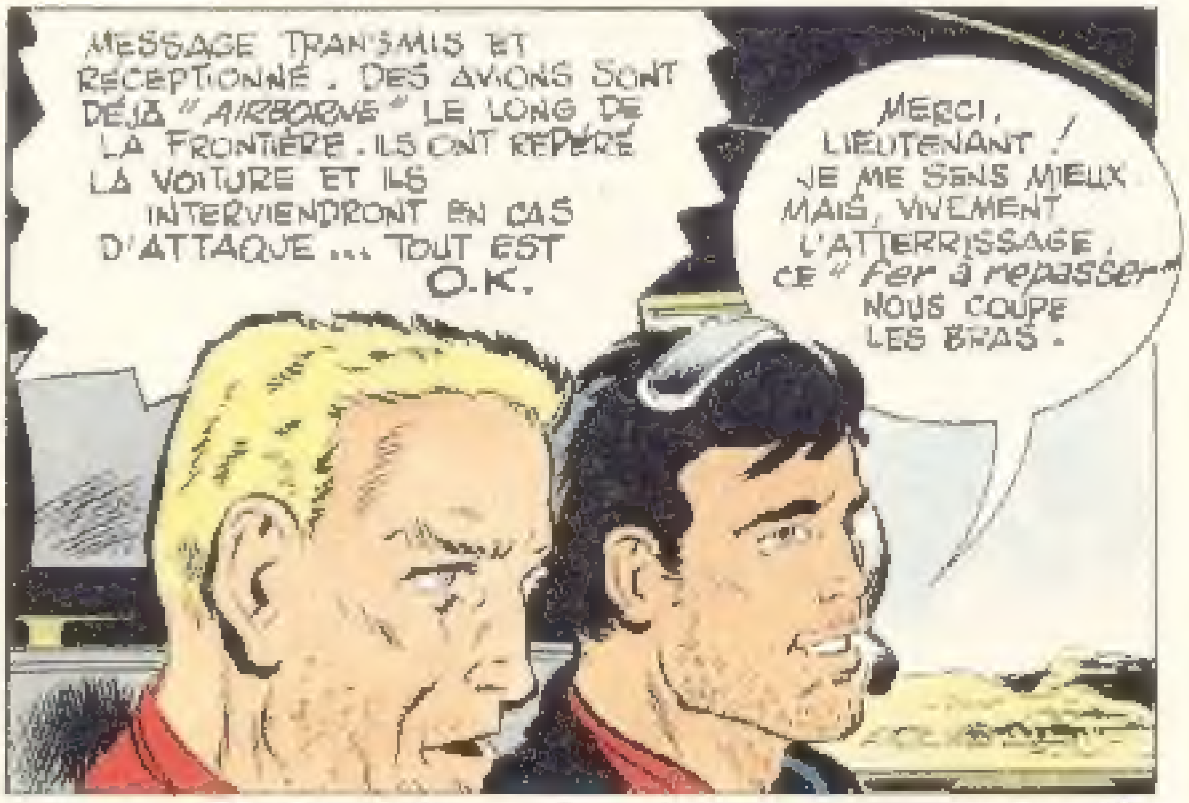
MESSAGE TRANSMIS ET RÉCEPTIONNÉ. DES AVIONS SONT DÉJÀ "AIRBORNE" LE LONG DE LA FRONTIÈRE. ILS ONT REPÉRÉ LA VOITURE ET ILS INTERVIENDRONT EN CAS D'ATTAQUE... TOUT EST O.K.
MERCI, LIEUTENANT ! JE ME SENS MIEUX MAIS, VIVEMENT L'ATTERRISSAGE. CE "FER À REPASSER" NOUS COUPE LES BRAS.

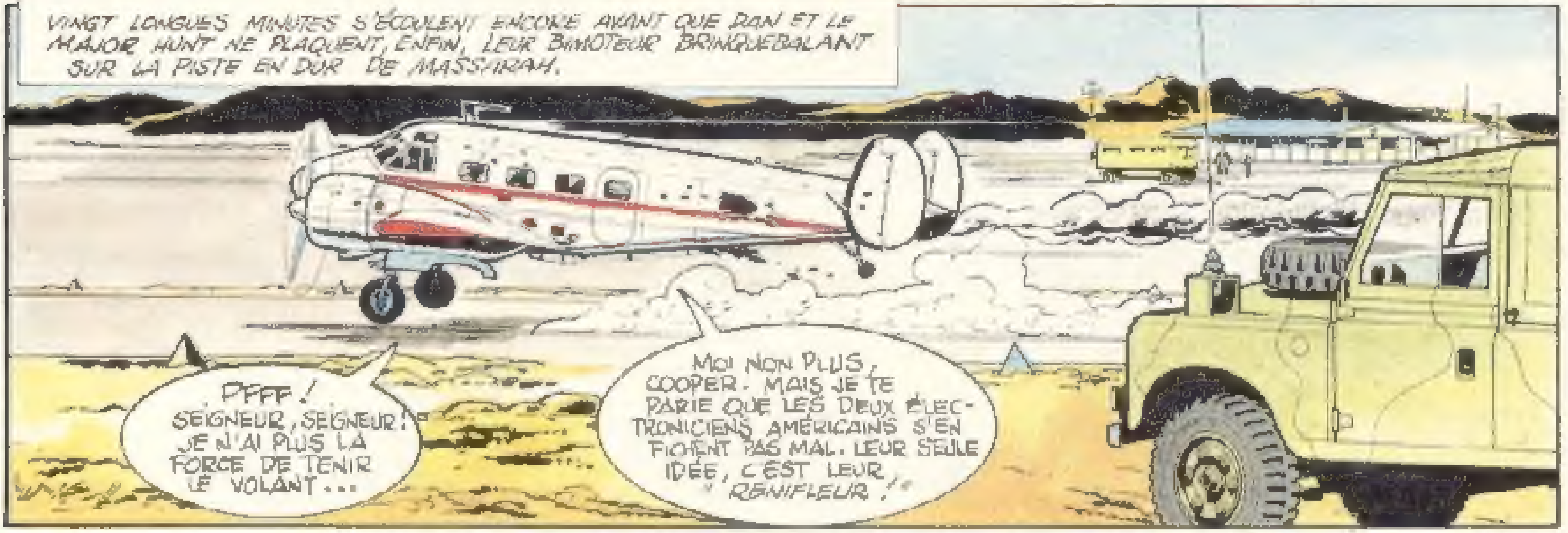
VINGT LONGUES MINUTES S'ÉCOULENT ENCORE AVANT QUE DAN ET LE MAJOR HUNT NE PLAQUENT, ENFIN, LEUR BIMOTEUR BRINQUEBALANT SUR LA PISTE EN DUR DE MASSIRAH.
PFFF ! SEIGNEUR, SEIGNEUR ! JE N'AI PLUS LA FORCE DE TENIR LE VOLANT...
MOI NON PLUS, COOPER. MAIS JE TE PARIE QUE LES DEUX ÉLECTRONICIENS AMÉRICAINS S'EN FICHENT PAS MAL. LEUR SEULE IDÉE, C'EST LEUR "RENIFLEUR !"

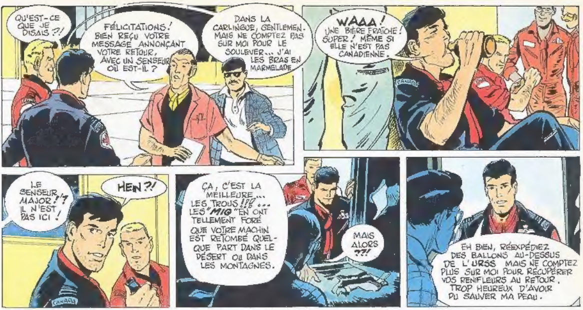
QU'EST-CE QUE JE DISAIS ?!
FÉLICITATIONS ! BIEN REÇU VOTRE MESSAGE ANNONÇANT VOTRE RETOUR, AVEC UN SENSEUR. OÙ EST-IL ?
DANS LA CARLINGUE, GENTLEMEN. MAIS NE COMPTEZ PAS SUR MOI POUR LE SOULEVER... J'AI LES BRAS EN MARMELADE.
WAAA ! UNE BIÈRE FRAÎCHE ! SUPER ! MÊME SI ELLE N'EST PAS CANADIENNE.
LE SENSEUR, MAJOR !? IL N'EST PAS ICI !
HEN ?!
ÇA, C'EST LA MEILLEURE... LES TROUS !?! ... LES "MIG" EN ONT TELLEMENT FORÉ QUE VOTRE MACHIN EST RETOMBÉ QUELQUE PART DANS LE DÉSERT OU DANS LES MONTAGNES.
MAIS ALORS ??!
EH BIEN, RÉEXPÉDIEZ DES BALLONS AU-DESSUS DE L'URSS MAIS NE COMPTEZ PLUS SUR MOI POUR RÉCUPÉRER VOS RENIFLEURS AU RETOUR. TROP HEUREUX D'AVOIR PU SAUVER MA PEAU.

LE LENDEMAIN, RANDI, TIMBER ET LE PILOTE ÉTRANGER SONT RAMENÉS À LA BASE DE MASSARAH. LE JOUR MÊME, MALGRÉ LA FATIGUE DES DERNIÈRES HEURES, LA JEUNE NORVÉGIENNE DÉCIDE DE REPARTIR. DAN INSISTE POUR PROLONGER LES RETROUVAILLES, MAIS RANDI ÉVOQUE SON ASSISTANCE AUX MALADES DES TRIBUS NOMADES QUI ATTENDENT SES SOINS ...

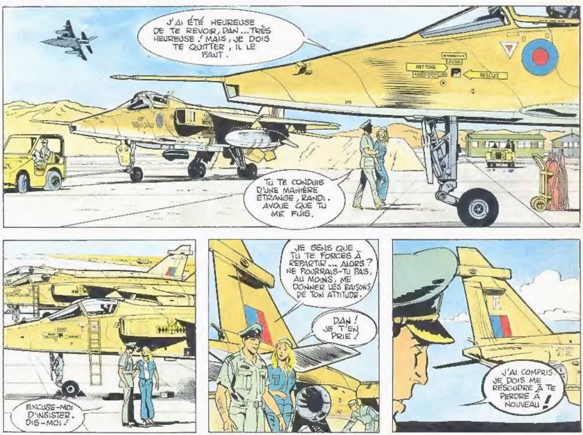
J'AI ÉTÉ HEUREUSE DE TE REVOIR, DAN... TRÈS HEUREUSE ! MAIS, JE DOIS TE QUITTER, IL LE FAUT.
RESCUE
TU TE CONDUIS D'UNE MANIÈRE ÉTRANGE, RANDI. AVOUE QUE TU ME FUIS.
EXCUSE-MOI D'INSISTER. DIS-MOI !
JE SENS QUE TU TE FORCES À REPARTIR... ALORS ? NE POURRAIS-TU PAS, AU MOINS, ME DONNER LES RAISONS DE TON ATTITUDE.
DAN ! JE T'EN PRIE !
J'AI COMPRIS. JE DOIS ME RÉSOUDRE À TE PERDRE À NOUVEAU !

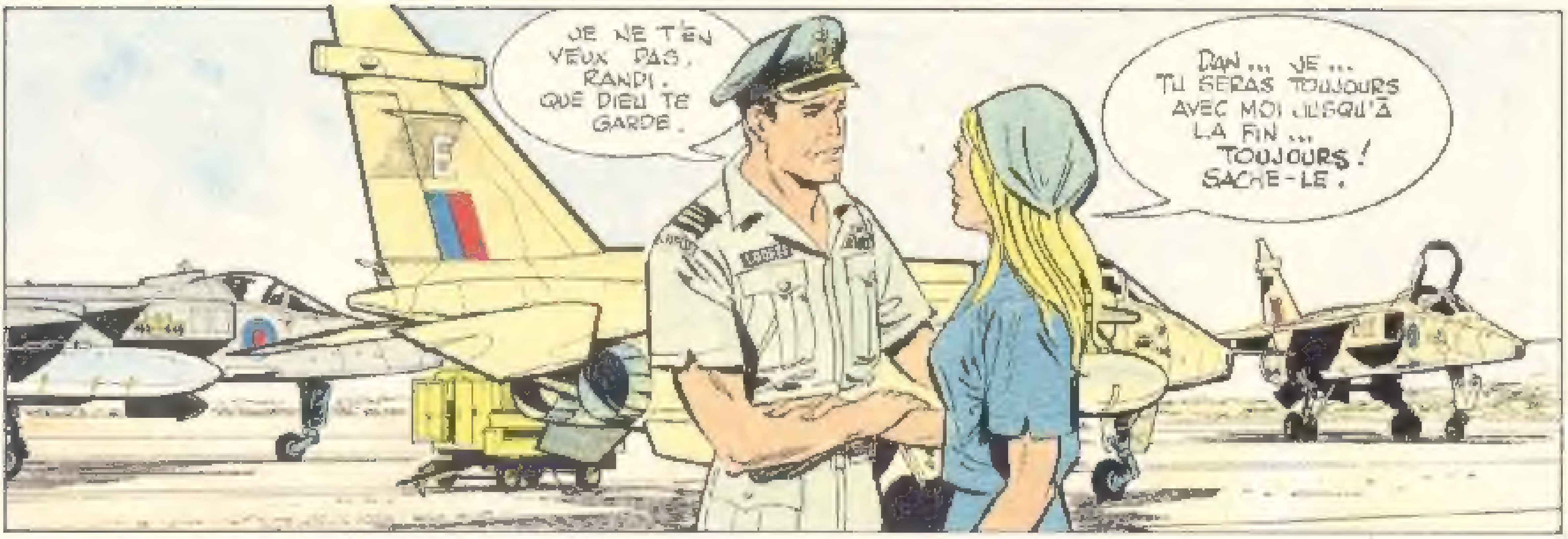
JE NE T'EN VEUX PAS, RANDI. QUE DIEU TE GARDE.
DAN... JE... TU SERAS TOUJOURS AVEC MOI JUSQU'À LA FIN... TOUJOURS! SACHE-LE.

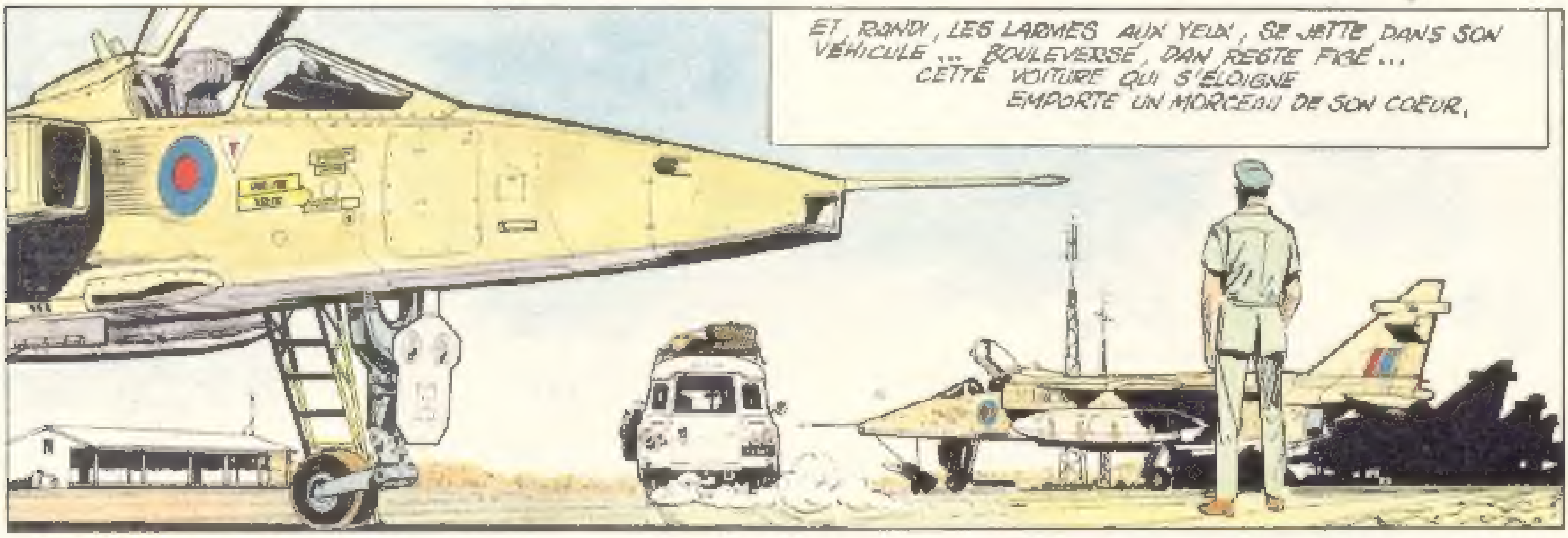
ET, RANDI, LES LARMES AUX YEUX, SE JETTE DANS SON VÉHICULE... BOULEVERSÉ, DAN RESTE FIGÉ... CETTE VOITURE QUI S'ÉLOIGNE EMPORTE UN MORCEAU DE SON COEUR.

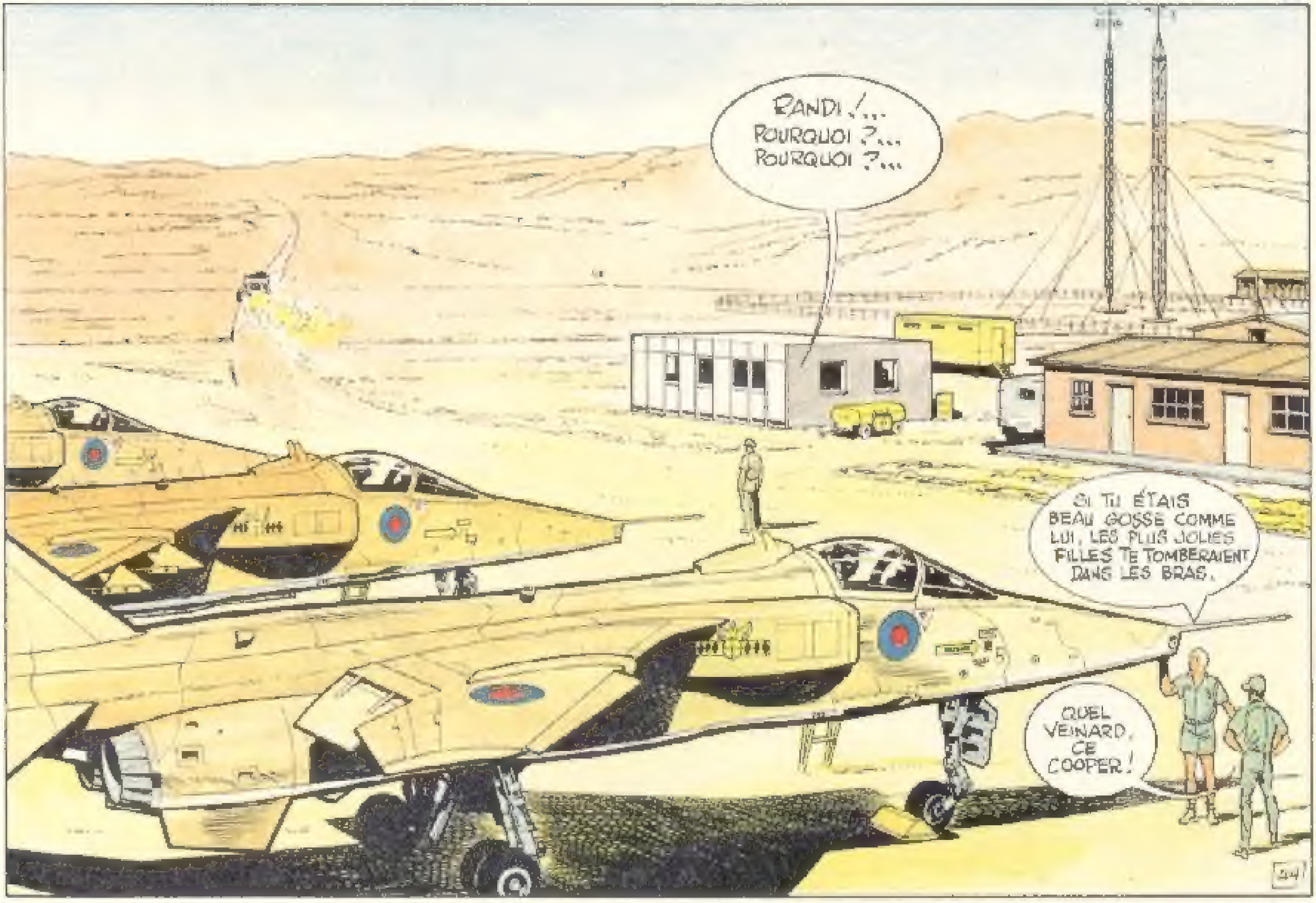
RANDI!... POURQUOI?... POURQUOI?...
SI TU ÉTAIS BEAU GOSSE COMME LUI, LES PLUS JOLIES FILLES TE TOMBERAIENT DANS LES BRAS.
QUEL VEINARD, CE COOPER!
54

FIN